Norman Foster Foundation

2018 Gold Medal for Merit in the Fine Arts

December 2018

Press Clipping

Publication
worldarchitecture

Date
31/12/2018

Format
Digital

The Norman Foster Foundation Receives The 2018 Gold Medal For Merit In The Fine Arts

Spain - Dec 31, 2018 - 04:07 830 Views

The Norman Foster Foundation has received the 2018 Gold Medal for Merit in the Fine Arts proposed by the Spanish Ministry Of Culture and granted by the Council Of Ministers.

The Foundation, established by the Pritzker Prize-winning architect Norman Foster and opened in 2017, serves as a new Research Centre and extensive Norman Foster Archive and Library in Madrid.

The Norman Foster Foundation Headquarters was initiated to delve into interdisciplinary thinking and research to support new generations of architects, designers and urbanists to anticipate the future.

Norman Foster Foundation, Madrid, Spain. Image © Luis Asín

One year on from the launch of the Norman Foster Foundation, the Foundation has been awarded with the Gold Medal for Merit in the Fine Arts, an award granted by the Spanish Ministry of Culture and Sports to individuals and institutions from the world of culture, to recognize those who have excelled in the arts or have served to promote the arts.

Previous recipients include Juan Miró, Salvador Dalí, Plácido Domingo, Luis Buñuel, Cristina Iglesias and the Guggenheim Museum of Bilbao.

The Norman Foster Foundation is a non-profit body which is headquartered in Madrid but operates globally. It promotes interdisciplinary thinking and research to help new generations of architects, designers, engineers, urbanists and artists to anticipate the future. Its recent focus has been on issues of the cities, climate change, artificial intelligence and robotics.

"Lord Foster, President of the Norman Foster Foundation, speaking on behalf of its Trustees, Honorary Trustees, the Advisory Board and all members of the team, would like to express his gratitude for this prestigious award," said in a press statement by the Norman Foster Foundation.

"He would also like to thank the individuals, institutions and entities for their generous support and encouragement of the Foundation, its missions, archive, educational programmes and projects."

Image courtesy of Norman Foster Foundation

The Norman Foster Foundation is currently collaborating with Government of Odisha, Housing and Urban Development Department and Tata Trusts to design and develop master plans for slums under Odisha LiveableHabitat Mission.

The Foundation will also hold a Digital X workshop at the Norman Foster Foundation headquarters in Madrid, Spain, 18–22 February 2019.

The Digital X workshop, mentored by Nicholas Negroponte, co-founder and former director of MIT Media Lab, will comprise a team of granted scholars drawn from the diverse backgrounds of the digital world, design and architecture.

Top image © Guillermo Rodriguez

> via The Norman Foster Foundation

plataforma arquitectura

Publication
plataforma arquitectura

Date
31/12/2018

Format
Digital

Norman Foster Foundation, Medalla de Oro de las Bellas Artes 2018

La Norman Foster Foundation es una de las 21 instituciones y personalidades que han sido premiadas con la Medalla de Oro al Mérito en las Bellas Artes 2018 en España. La distinción que concede el gobierno español a través del Ministerio de Cultura y Deporte es otorgada a quienes, a nivel mundial, "han destacado en el campo de la creación artística y cultural o hayan prestado notorios servicios en el fomento, desarrollo o difusión del arte y la cultura o en la conservación del patrimonio artístico".

La fundada inaugurada en 2017 en Madrid comparte honores junto a la actriz Penélope Cruz y los cantantes Rubén Blades y Gilberto Gil. En un comunicado de prensa liberado por la fundación, Norman Foster, agradeció el reconocimiento:

> *"El Presidente de la Norman Foster Foundation, en nombre de su Patronato, la Comisión de Honor, el Comité Asesor y todos los integrantes del equipo, desea expresar su agradecimiento por tan distinguido reconocimiento a quienes han considerado a la Norman Foster Fundación acreedora de tal distinción. También y especialmente a quienes, con su generosidad y apoyo, hacen posible la excelencia de su Archivo, los programas en educación, la investigación y el desarrollo de proyectos prácticos y experimentales"*

Con un archivo de más de 74.000 documentos que incluyen dibujos, planos, maquetas, material fotográfico, cuadernos de bocetos y objetos personales del ganador del Premio Pritzker 1999, la Norman Foster Foundation se define como una entidad sin ánimo de lucro "que fomenta el pensamiento y la investigación interdisciplinar para ayudar a nuevas generaciones de arquitectos, diseñadores y urbanistas a anticiparse al futuro en temáticas como el cambio climático, movilidad urbana, robótica y ciudades del futuro".

ELLE DECOR

Publication
ELLE
DECOR

Date
02/01/2019

Format
Digital

NORMAN FOSTER FOUNDATION RECIBE LA MEDALLA DE ORO DE LAS BELLAS ARTES 2018

Entre los 21 galardonados también se encuentran la actriz Penélope Cruz, el cantante Gilberto Gil, el cocinero Ángel León y el Museo Vostell de Malpartida.

El Ministerio de Cultura y Deporte ha anunciado los 21 ganadores de las Medallas de Oro de las Bellas Artes de 2018, cuyo objetivo es distinguir a quienes han destacado en el campo de la creación artística y cultural o hayan prestado notorios servicios en el fomento, desarrollo o difusión del arte y la cultura o en la conservación del patrimonio artístico. **En la lista de los galardonados se encuentra la Norman Foster Foundation**.

Fundada por el premio Prizker en 2017, tiene su sede en un palacete del madrileño barrio de Chamberí, realiza proyectos de arquitectura, tiene un programa de conferencias, exposiciones y becas para estudiantes y alberga el Archivo y la Biblioteca Norman Foster, que ofrecen una visión de la historia de nuestro entorno construido a través de la obra de Norman Foster. Su objetivo es "**fomentar el pensamiento y la investigación interdisciplinar para ayudar a nuevas generaciones de arquitectos, diseñadores y urbanistas a anticiparse al futuro**. La fundación cree en la importancia de conectar la arquitectura, el diseño, la tecnología y las artes para prestar un mejor servicio a la sociedad y en el valor de una educación holística que fomente la experimentación a través de la investigación y la realización de proyectos construidos".

Norman Foster Foundation

El arquitecto ha agradecido a través de las redes sociales el reconocimiento con este comunicado: "Lord Foster, presidente de la Fundación Norman Foster, hablando en nombre de sus Fideicomisarios, Fideicomisarios Honorarios, la Junta Asesora y todos los miembros del equipo, desea expresar su gratitud por este prestigioso premio. También **desea agradecer a las personas, instituciones y entidades por su generoso apoyo y aliento a la Fundación, sus misiones, archivos, programas educativos y proyectos**".

Norman Foster Foundation

Norman Foster Foundation

Además de la Norman Foster Foundation, también ha sido concedido el galardón a la actriz Penélope Cruz; el cantante Rubén Blades; el director de teatro Lluís Pascual; el cantante Gilberto Gil; el fotógrafo Carlos Pérez Siquier; el cocinero Ángel León; el director y actor Gerardo Vera; la cantante Fátima Miranda; el guitarrista flamenco Pepe Habichuela; la presidenta de Hispania Nostra Araceli Pereda; la coreógrafa, directora y bailarina Rosángeles Valls; la bailaora Manuela Carrasco; la pintora y grabadora Roser Bru; la actriz Margarita Lozano; el escenógrafo Ezio Frigerio y la figurinista Franca Squarciapino (ex aequo); el compositor Féliz Ibarrondo; el director de La Mar de Músicas Paco Martín (a título póstumo); el artista de circo Tortell Poltrona; la Agrupación de Peñas del Carnaval de Cádiz y el Museo Vostell de Malpartida (Cáceres).

www.normanfosterfoundation.org

Publication
archdaily
México

Date
31/12/2018

Format
Digital

Norman Foster Foundation, Medalla de Oro de las Bellas Artes 2018

La Norman Foster Foundation es una de las 21 instituciones y personalidades que han sido premiadas con la Medalla de Oro al Mérito en las Bellas Artes 2018 en España. La distinción que concede el gobierno español a través del Ministerio de Cultura y Deporte es otorgada a quienes, a nivel mundial, "han destacado en el campo de la creación artística y cultural o hayan prestado notorios servicios en el fomento, desarrollo o difusión del arte y la cultura o en la conservación del patrimonio artístico".

La fundada inaugurada en 2017 en Madrid comparte honores junto a la actriz Penélope Cruz y los cantantes Rubén Blades y Gilberto Gil. En un comunicado de prensa liberado por la fundación, Norman Foster, agradeció el reconocimiento:

> *"El Presidente de la Norman Foster Foundation, en nombre de su Patronato, la Comisión de Honor, el Comité Asesor y todos los integrantes del equipo, desea expresar su agradecimiento por tan distinguido reconocimiento a quienes han considerado a la Norman Foster Fundación acreedora de tal distinción. También y especialmente a quienes, con su generosidad y apoyo, hacen posible la excelencia de su Archivo, los programas en educación, la investigación y el desarrollo de proyectos prácticos y experimentales"*

Con un archivo de más de 74.000 documentos que incluyen dibujos, planos, maquetas, material fotográfico, cuadernos de bocetos y objetos personales del ganador del Premio Pritzker 1999, la Norman Foster Foundation se define como una entidad sin ánimo de lucro "que fomenta el pensamiento y la investigación interdisciplinar para ayudar a nuevas generaciones de arquitectos, diseñadores y urbanistas a anticiparse al futuro en temáticas como el cambio climático, movilidad urbana, robótica y ciudades del futuro".

RealEstate

Publication
RealEstate

Date
03/01/2019

Format
Digital

Fundación de Norman Foster obtiene Medalla de Oro de las Bellas Artes 2018

The Norman Foster Foundation forma parte de las 21 instituciones y personalidades en ser galardonados con la Medalla de Oro al Mérito en las Bellas Artes 2018, otorgada por el Ministerio de cultura y Deporte.

A través de este galardón, el gobierno español reconoce los más destacado internacionalmente "en el campo de la creación artística y cultural o hayan prestado notorios servicios en el fomento, desarrollo o difusión del arte y la cultura o en la conservación del patrimonio artístico".

Con un archivo de más de 74,000 documentos —que incluyen dibujos, planos, maquetas, material fotográfico, cuadernos de bocetos y objetos personales del ganador del Premio Pritzker 1999— la fundación es definida como una entidad sin fines de lucro.

Norman Foster Foundation "fomenta el pensamiento y la investigación interdisciplinaria para ayudar a nuevas generaciones de arquitectos, diseñadores y urbanistas a anticiparse al futuro en temáticas como el cambio climático, movilidad urbana, robótica y ciudades del futuro", informó Archdaily.

Publication
nan arquitecturay construcción
Date
31/12/2018

Format
Digital

LA NORMAN FOSTER FOUNDATION RECIBE LA MEDALLA DE ORO AL MÉRITO DE LAS BELLAS ARTES 2018

La Norman Foster Foundation ha sido reconocida con la Medalla de Oro al Mérito de las Bellas Artes 2018. Se trata de una distinción que concede el Ministerio de Cultura y Deporte a personalidades y entidades del mundo de la Cultura, reconociendo a quienes han destacado en el campo de la creación artística y cultural o hayan prestado notorios servicios en el fomento, desarrollo o difusión del arte y la cultura o en la conservación del patrimonio artístico.

La Norman Foster Foundation es una entidad sin ánimo de lucro que fomenta el pensamiento y la investigación interdisciplinar para ayudar a nuevas generaciones de arquitectos, diseñadores y urbanistas a anticiparse al futuro. Además, cree en la importancia de conectar la arquitectura, el diseño, la tecnología y las artes para prestar un mejor servicio a la sociedad, y en el valor de una educación holística que fomente la experimentación a través de la investigación y la realización de proyectos centrados en estructuras sostenibles, cambio climático, movilidad urbana, robótica y ciudades del futuro.

Chamberí 30 días

Publication
Chamberí 30 días

Date
14/01/2019

Format
Digital

La Fundación Norman Foster, Medalla de Oro al Mérito de las Bellas Artes

El Ministerio de Cultura y Deporte ha concedido a la Norman Foster Foundation la Medalla de Oro al Mérito de las Bellas Artes 2018, en un listado junto a 21 personalidades y entidades del mundo de la Cultura, **entre las que también destacan Penélope Cruz, Rubén Blades o Pepe Habichuela.**

El presidente de la Fundación, en nombre del Patronato y de todos los integrantes del equipo, ha expresado su agradecimiento "por tan distinguido reconocimiento", en especial "a quienes, con su generosidad y apoyo, hacen posible la excelencia de su Archivo, los programas en educación, la investigación y el desarrollo de proyectos prácticos y experimentales".

Foto: Fundación Norman Foster.

La Norman Foster Foundation, que el pasado mes de junio inauguró su sede en el palacete del Duque de Plasencia, en la calle de Monte Esquinza, es una entidad sin ánimo de lucro que fomenta el pensamiento y la investigación interdisciplinar, para ayudar a nuevas generaciones de arquitectos, diseñadores y urbanistas a anticiparse al futuro. La fundación cree en la conexión de la arquitectura, el diseño, la tecnología y las artes para prestar un mejor servicio a la sociedad, y desarrolla proyectos de investigación centrados en estructuras sostenibles, cambio climático, movilidad urbana, robótica y ciudades del futuro.

La Medalla de Oro al Mérito de las Bellas Artes es una distinción que concede el Ministerio de Cultura y Deporte a personalidades y entidades del mundo de la Cultura, reconociendo a quienes han destacado en el campo de la creación artística y cultural o hayan prestado notorios servicios en el fomento, desarrollo o difusión del arte y la cultura o en la conservación del patrimonio artístico.

RegiónDigital.com

Publication
RegiónDigital

Date
28/12/2018

Format
Digital

Museo Vostell de Malpartida de Cáceres, Medalla de Oro al Mérito en las Bellas Artes 2018

Junto a otras dos instituciones, la Agrupación de Peñas del Carnaval de Cádiz y la Norman Foster Foundation.

28 diciembre 2018 | Publicado : 22:21 (28/12/2018) | Actualizado: 22:58 (28/12/2018)

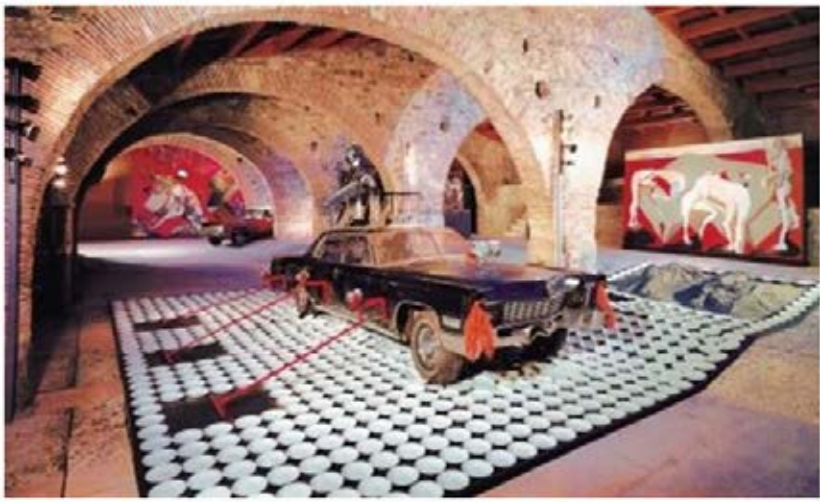

Ep

El Gobierno ha concedido al Museo Vostell de Malpartida de Cáceres la Medalla de Oro al Mérito en las Bellas Artes 2018 junto a otras dos instituciones, la Agrupación de Peñas del Carnaval de Cádiz y la Norman Foster Foundation.

Además, Paco Martín, director del festival festivales internacional La Mar de Músicas de Cartagena, ha recibido la Medalla de Oro de las Bellas Artes 2018 a título póstumo. Esta distinción ha sido aprobada en el Consejo de Ministros de este viernes 28 de diciembre a propuesta del ministro de Cultura y Deporte, José Guirao.

Con este galardón se distingue a quienes han destacado en el campo de la creación artística y cultural o hayan prestado notorios servicios en el fomento, desarrollo o difusión del arte y la cultura o en la conservación del patrimonio artístico.

En concreto, las personalidades del mundo de la cultura galardonadas han sido la actriz Penélope Cruz; el cantante Rubén Blades; el director de teatro Lluís Pascual; el cantante Gilberto Gil; el fotógrafo Carlos Pérez Siquier; el cocinero Ángel León; el director y actor Gerardo Vera; la cantante Fátima Miranda; el guitarrista flamenco Pepe Habichuela; la presidenta de Hispania Nostra Araceli Pereda; la coreógrafa, directora y bailarina Rosángeles Valls; la bailaora Manuela Carrasco; la pintora y grabadora Roser Bru; la actriz Margarita Lozano; el escenógrafo Ezio Frigerio y la figurinista Franca Squarciapino (ex aequo); el compositor Féliz Ibarrondo; el director de La Mar de Músicas Paco Martín (a título póstumo); y el artista de circo Tortell Poltrona.

En el próximo mes de enero, se entregarán en Córdoba las Medallas de Oro al Mérito en las Bellas Artes correspondiente a 2017.

EL CORREO

Publication
EL CORREO

Date
29/12/2018
Format
Printed

Lluís Pasqual, la fundación Foster y Penélope Cruz reciben medallas de las Bellas Artes

:: E. C.

MADRID. El Gobierno ha concedido la Medalla de Oro al Mérito en las Bellas Artes correspondiente al año 2018 a 21 personalidades y entidades del mundo de la cultura, entre las que destacan Penélope Cruz, Rubén Blades y Pepe Habichuela. También Lluís Pasqual, exdirector artístico del Arriaga y hasta hace unos meses del Teatre Lliure, ha recibido esta distinción en reconocimiento a su trayectoria.

Estos galardones, aprobados a propuesta del ministro de Cultura, distinguen asimismo a la fundación de arquitectura y diseño Norman Foster y a artistas como el director y actor Gerardo Vera; el cantante Gilberto Gil; el fotógrafo Carlos Pérez Siquier; el compositor guipuzcoano Félix Ibarrondo, que reside en París; el cocinero Ángel León; la cantante Fátima Miranda; la coreógrafa, directora y bailarina Rosángeles Valls; la bailaora Manuela Carrasco; la pintora y grabadora Roser Bru y la actriz Margarita Lozano. En enero se entregarán en Córdoba las medallas correspondientes a 2017.

Publication
Cadena SER

Date
28/12/2018

Format
Digital

Rosángeles Valls, Medalla de Oro al Mérito en las Bellas Artes 2018

Además, se ha premiado a Penélope Cruz, Rubén Blades o Pepe Habichuela, entre otros

Rosángeles Valls / Academia de las Artes Escénicas

El Gobierno ha concedido la Medalla de Oro al Mérito en las Bellas Artes correspondiente al año 2018 a 21 personalidades y entidades del mundo de la Cultura, entre las que destaca **la coreógrafa, directora y bailarina valenciana Rosángeles Valls**, y otras personalidades como Penélope Cruz, Rubén Blades o Pepe Habichuela, según ha informado el Ministerio de Cultura y Deporte.

Esta distinción ha sido aprobada en el Consejo de Ministros de este viernes 28 de diciembre a propuesta del ministro de Cultura y Deporte, José Guirao.

Con este galardón **se distingue a quienes han destacado en el campo de la creación artística y cultural o hayan prestado notorios servicios en el fomento, desarrollo o difusión del arte y la cultura o en la conservación del patrimonio artístico**.

En concreto, las personalidades del mundo de la cultura galardonadas han sido la actriz **Penélope Cruz**; el cantante **Rubén Blades**; el director de teatro **Lluís Pascual;** el cantante **Gilberto Gil**; el fotógrafo **Carlos Pérez Siquier**; el cocinero **Ángel León**; el director y actor **Gerardo Vera**; la cantante **Fátima Miranda**; el guitarrista flamenco **Pepe Habichuela**; la presidenta de **Hispania Nostra Araceli Pereda**; la coreógrafa, directora y bailarina **Rosángeles Valls**; la bailaora **Manuela Carrasco**; la pintora y grabadora **Roser Bru**; la actriz **Margarita Lozano**; el escenógrafo **Ezio Frigerio** y la figurinista **Franca Squarciapino** (ex aequo); el compositor **Féliz Ibarrondo**; el director de La Mar de Músicas **Paco Martín** (a título póstumo); y el artista de circo **Tortell Poltrona.**

Además, el Gobierno ha concedido la Medalla de Oro al Mérito en las Bellas Artes 2018 **a tres instituciones: la Agrupación de Peñas del Carnaval de Cádiz, el Museo Vostell de Malpartida (Cáceres) y la Norman Foster Foundation**.

En el próximo mes de enero se entregarán en Córdoba las Medallas de Oro al Mérito en las Bellas Artes correspondiente a 2017.

ABC

Publication
ABC

Date
29/12/2018

Format
Printed

Penélope Cruz AFP

Ángel León ABC

Concesión de las Medallas de Oro al Mérito en las Bellas Artes

El Consejo de Ministros, a propuesta del ministro de Cultura y Deporte, aprobó ayer la concesión de las Medallas de Oro al Mérito en las Bellas Artes correspondiente al año 2018 a 21 personalidades y entidades del mundo de la Cultura.

Con este galardón se distingue a quienes han destacado en el campo de la creación artística y cultural o hayan prestado notorios servicios en el fomento, desarrollo o difusión del arte y la cultura o en la conservación del patrimonio artístico.

Han sido distinguidos con la Medalla de Oro al Mérito en las Bellas Artes: la actriz Penélope Cruz, el cantante Rubén Blades, el director de teatro Lluís Pascual, el cantante Gilberto Gil, el fotógrafo Carlos Pérez Siquier; el cocinero Ángel León, el director y actor Gerardo Vera, la cantante Fátima Miranda, el guitarrista flamenco Pepe Habichuela, la presidenta de Hispania Nostra Araceli Pereda, la coreógrafa, directora y bailarina Rosángeles Valls, la bailaora Manuela Carrasco, la pintora y grabadora Roser Bru, la actriz Margarita Lozano, el escenógrafo Ezio Frigerio y la figurinista Franca Squarciapino (ex aequo), el compositor Félix Ibarrondo, el director de La Mar de Músicas, Paco Martín (a título póstumo); el artista de circo Tortell Poltrona, la Agrupación de Peñas del Carnaval de Cádiz, el Museo Vostell de Malpartida (Cáceres) y la Norman Foster Foundation.

Será el próximo mes de febrero cuando se entreguen en Córdoba las Medallas de Oro al Mérito en las Bellas Artes correspondientes a 2017.

EL PAÍS

Publication
ElPaís
Date
29/12/2018

Format
Digital

Lluís Pasqual, Medalla de Oro al Mérito en las Bellas Artes

El director recibe, tras su polémica salida del Teatre Lliure, esta distinción del Gobierno junto a otras 20 figuras y entidades de la cultura, como Penélope Cruz y Rubén Blades

Lluís Pasqual, al recibir el Premio Atlántida. **ALBERT GARCIA**

EL PAÍS
Madrid - 28 DIC 2018 - 20:54 CET

El Gobierno ha concedido hoy la Medalla de Oro al Mérito en las Bellas Artes de 2018 a 21 personalidades y entidades del mundo de la Cultura, entre ellas, al director de teatro Lluís Pasqual, que en los últimos meses ha estado en el centro de la polémica por unas acusaciones de malos tratos a una actriz que acabaron con su salida de la dirección del Teatre Lliure. Desde entonces, diferentes personalidades de la cultura han defendido a Pasqual de lo que consideran ataques maliciosos de sectores independentistas.

Y ahora recibe el espaldarazo de la medalla del Gobierno, que distingue "a quienes han destacado en el campo de la creación artística y cultural o hayan prestado notorios servicios en el fomento, desarrollo o difusión del arte y la cultura o en la conservación del patrimonio artístico", según explica en una nota el Ministerio de Cultura.

Junto a Pasqual, recibirán el galardón, a propuesta del ministro de Cultura, José Guirao, la actriz Penélope Cruz; los cantantes Rubén Blades y Gilberto Gil; el fotógrafo Carlos Pérez Siquier; el cocinero Ángel León; el director y actor Gerardo Vera; la cantante Fátima Miranda; el guitarrista Pepe Habichuela; la presidenta de Hispania Nostra Araceli Pereda; la coreógrafa y bailarina Rosángeles Valls; la bailaora Manuela Carrasco; la artista Roser Bru; la actriz Margarita Lozano; el escenógrafo Ezio Frigerio y la figurinista Franca Squarciapino (*ex aequo*); el compositor Félix Ibarrondo; el director de La Mar de Músicas Paco Martín (a título póstumo); y el artista de circo Tortell Poltrona. Además, la recibirán la Agrupación de Peñas del Carnaval de Cádiz; el Museo Vostell de Malpartida (Cáceres) y la Norman Foster Foundation.

europa press

Publication
europa press

Date
28/12/2018

Format
Digital

El Museo Vostell de Malpartida de Cáceres, Medalla de Oro al Mérito en las Bellas Artes

MADRID/MÉRIDA, 28 Dic. (EUROPA PRESS) -

El Gobierno ha concedido al Museo Vostell de Malpartida de Cáceres la Medalla de Oro al Mérito en las Bellas Artes 2018 junto a otras dos instituciones, la Agrupación de Peñas del Carnaval de Cádiz y la Norman Foster Foundation.

Además, Paco Martín, director del festival festivales internacional La Mar de Músicas de Cartagena, ha recibido la Medalla de Oro de las Bellas Artes 2018 a título póstumo. Esta distinción ha sido aprobada en el Consejo de Ministros de este viernes 28 de diciembre a propuesta del ministro de Cultura y Deporte, José Guirao.

Con este galardón se distingue a quienes han destacado en el campo de la creación artística y cultural o hayan prestado notorios servicios en el fomento, desarrollo o difusión del arte y la cultura o en la conservación del patrimonio artístico.

En concreto, las personalidades del mundo de la cultura galardonadas han sido la actriz Penélope Cruz; el cantante Rubén Blades; el director de teatro Lluís Pascual; el cantante Gilberto Gil; el fotógrafo Carlos Pérez Siquier; el cocinero Ángel León; el director y actor Gerardo Vera; la cantante Fátima Miranda; el guitarrista flamenco Pepe Habichuela; la presidenta de Hispania Nostra Araceli Pereda; la coreógrafa, directora y bailarina Rosángeles Valls; la bailaora Manuela Carrasco; la pintora y grabadora Roser Bru; la actriz Margarita Lozano; el escenógrafo Ezio Frigerio y la figurinista Franca Squarciapino (ex aequo); el compositor Féliz Ibarrondo; el director de La Mar de Músicas Paco Martín (a título póstumo); y el artista de circo Tortell Poltrona.

En el próximo mes de enero se entregarán en Córdoba las Medallas de Oro al Mérito en las Bellas Artes correspondiente a 2017.

Publication
The Objective

Date
28/12/2018

Format
Digital

THEOBJECTIVE

#CULTURA

Penélope Cruz, Gilberto Gil o Lluís Pasqual, Medallas de Bellas Artes 2018

Penélope Cruz, Lluís Pasqual, Gilberto Gil, **Pepe Habichuela**, Rubén Blades y **Ángel León** son algunos de los galardonados con las Medallas de Oro al Mérito en las Bellas Artes 2018 que ha acordado conceder el Consejo de Ministros. Las **Medallas de Oro al Mérito en las Bellas Artes** se otorgan para distinguir a las personas y entidades que hayan destacado de modo eminente en el campo de la creación artística, prestando servicios señalados o fomentando notoriamente la enseñanza, el desarrollo y difusión del arte o la conservación del patrimonio artístico.

Los galardonados por el Consejo de Ministros son los siguientes:

– **Carlos Pérez Siquier** (Almería, 1930): Fotógrafo, considerado pionero en el uso del color a escala internacional, fue galardonado con el Premio Nacional de Fotografía en 2003.

– **Penélope Cruz** (Alcobendas, Madrid, 1974): Una de las actrices españolas con mayor proyección internacional, ganadora de dos Premios Goya como mejor actriz protagonista y un Oscar a mejor actriz secundaria.

– **Lluís Pasqual** (Reus, 1951): Director de teatro, fundó el Teatre Lliure en 1976 y en 1983 fue nombrado director del Centro Dramático Nacional de España. También ha dirigido el Teatro del Odeón de París y la Bienal de Teatro de Venecia.

– **Paco Martín** (a título póstumo): Gestor cultural fallecido en agosto de 2018. Dirigió el festival La Mar de Músicas desde su creación hace 24 años.

– **Gilberto Gil** (Salvador de Bahía, 1942): Cantante, guitarrista y compositor. Fue ministro de Cultura de Brasil y posee varios premios Grammy.

– **Rubén Blades** (Ciudad de Panamá, 1948): Cantante, compositor, músico, actor, abogado y político, se le conoce como el "poeta de la salsa".

– **Agrupación de Peñas del Carnaval de Cádiz**: El Carnaval de Cádiz, declarado Fiesta de Interés Turístico internacional, se celebra anualmente con un concurso entre agrupaciones de toda Andalucía.

– **Margarita Lozano** (Tetuán, 1931): Actriz teatral y de cine con películas como "Viridiana" (Luis Buñuel), "Los farsantes" (Mario Camus) o "Los Tarantos".

– **Museo Vostell**: Situado en Malpartida (Cáceres) fue fundado en 1976 por el artista Wolf Vostell.

– **Norman Foster Foundation**: Presidida por el arquitecto británico Norman Foster y con sede en Madrid, está dirigida hacia la arquitectura y el diseño.

LA VANGUARDIA

Publication
LA VANGUARDIA

Date
28/12/2018

Format
Digital

Penélope Cruz, Rubén Blades o Pepe Habichuela, Medallas de Oro de las Bellas Artes 2018

• La Agrupación de Peñas del Carnaval de Cádiz, el Museo Vostell de Malpartida y la Norman Foster Foundation han sido las instituciones galardonadas

Algunos de los 21 galardonados con la Medalla de Oro al Mérito en las Bellas Artes 2018 (Cn / EFE)

El Gobierno ha concedido la **Medalla de Oro** al **Mérito en las Bellas Artes** correspondiente al año **2018** a **21 personalidades** y entidades del mundo de la Cultura, entre las que destaca **Penélope Cruz, Rubén Blades** o **Pepe Habichuela**, según ha informado el Ministerio de Cultura y Deporte.

Esta distinción ha sido aprobada en el Consejo de Ministros de este viernes 28 de diciembre a propuesta del ministro de **Cultura** y **Deporte**, **José Guirao**.

Con este galardón se distingue a quienes han destacado en el campo de la creación artística y cultural o hayan prestado notorios servicios en el fomento, desarrollo o difusión del arte y la cultura o en la conservación del patrimonio artístico.

El galardón reconoce el fomento, desarrollo o difusión del arte y la cultura y la conservación del patrimonio artístico

En concreto, las personalidades del mundo de la cultura galardonadas han sido la actriz Penélope Cruz; el cantante Rubén Blades; el director de teatro Lluís Pascual; el cantante Gilberto Gil; el fotógrafo Carlos Pérez Siquier; el cocinero Ángel León; el director y actor Gerardo Vera; la cantante Fátima Miranda; el guitarrista flamenco Pepe Habichuela; la presidenta de Hispania Nostra Araceli Pereda; la coreógrafa, directora y bailarina **Rosángeles** Valls; la bailaora Manuela Carrasco; la pintora y grabadora Roser Bru; la actriz Margarita Lozano; el escenógrafo Ezio Frigerio y la figurinista Franca Squarciapino (ex aequo); el compositor Féliz Ibarrondo; el director de La Mar de Músicas Paco Martín (a título póstumo); y el artista de circo Tortell Poltrona.
Además, el Gobierno ha concedido la Medalla de Oro al Mérito en las Bellas Artes 2018 a tres instituciones: la Agrupación de Peñas del Carnaval de Cádiz, el Museo Vostell de Malpartida (Cáceres) y la Norman Foster Foundation.

En el próximo mes de enero se entregarán en Córdoba las Medallas de Oro al Mérito en las Bellas Artes correspondiente a 2017.

Portal Electrónico del Diario de Centro América

Publication
Diario de Centro América

Date
31/12/2018

Format
Digital

Penélope Cruz y Rubén Blades figuran entre los galardonados con la Medalla de Oro al Mérito en las Bellas Artes.

Penélope Cruz, Gilberto Gil y Rubén Blades son algunos de los galardonados con las Medallas de Oro al Mérito en las Bellas Artes 2018, que concedió el viernes el Gobierno de España.

Estas se otorgan para distinguir a las personas y entidades que hayan destacado eminentemente en el campo de la creación artística, con prestación de servicios señalados, el fomento notorio de la enseñanza, el desarrollo y difusión del arte o la conservación del patrimonio artístico.

Destacados

Entre los galardonados se encuentra Penélope Cruz, una de las actrices españolas con mayor proyección internacional, ganadora de un Óscar a mejor actriz secundaria por *Vicky Cristina Barcelona* (2008) y dos Premios Goya del cine español.

También destaca Gilberto Gil, cantante, guitarrista y compositor brasileño, quien posee 2 Grammy y 4 Grammy Latinos. Junto a Caetano Veloso, renovador de la música brasileña, fundó el movimiento Tropicalia, que fusionó la bossa nova, el jazz, la samba y la música tradicional con letras de contenido social.

El *poeta de la* salsa, Rubén Blades, fue otro de los músicos que integraron la lista de galardonados. El intérprete, actor y abogado panameño destaca dentro de la música Latinoamérica por su singular tema *Pedro Navaja*.

Multidisciplinario

Asimismo, representantes del arte dramático, visual y culinario lograron obtener la Medalla de Oro al Mérito en las Bellas Artes, como Lluís Pasqual, director de teatro y fundador del Teatre Lliure en 1976. En la plástica, el galardón lo consiguió Roser Bru, pintora y grabadora chilena, quien posee obras expuestas en los museos de arte Moderno de Nueva York y el de Brooklyn, Estados Unidos.

Además de reconocer el esfuerzo del español Ángel León, cocinero y propietario del restaurante A Poniente, e impulsor de la sostenibilidad en el sector, el Gobierno de España identificó el trabajo de la Fundación Norman Foster, dirigida a fomentar la arquitectura y el diseño. Además como los aportes de Agrupación de Peñas del Carnaval de Cádiz, fiesta celebrada anualmente en Andalucía. Madrid. EFE.

– **Tortell Poltrona** (Barcelona, 1955): Artista de circo fundador del Circ Cric y el Centre de Recerca de les Arts del Circ, además de presidente de la ONG Payasos sin Fronteras.

– **Roser Bru**: Pintora y grabadora chilena, nacida en Barcelona en 1923. Sus obras están expuestas en los museos de todo el mundo, entre ellos el de arte Moderno de Nueva York y el de Brooklyn.

– **Fátima Miranda** (Salamanca, 1952): Investigadora de la voz, su lenguaje musical ha sido mostrado en escenarios de todo el mundo.

– **Araceli Pereda** (Santander, 1947): Historiadora del arte, es presidenta de Hispania Nostra y ha participado en la redacción de la Ley de Patrimonio Histórico Español y en la de Fundaciones y de Mecenazgo.

– **Manuela Carrasco** (Sevilla, 1958): Bailaora nacida en una familia de artistas, es Premio Nacional de Baile «Pastora Imperio» y el Premio Internacional de Baile en San Remo en 1975.

– **Ezio Frigerio y Franca Squarciapino** (medalla ex aequo): Ezio Frigerio (Erba, Italia, 1930), escenógrafo, y Franca Squarciapino (Roma, 1940), figurinista, pareja en la vida real y en lo profesional, han trabajado para el teatro, la televisión y el cine.

– **Rosángeles Valls** (Valencia): Coreógrafa, directora, bailarina y docente, es una de las figuras más representativas de la danza española contemporánea.

– **Gerardo Vera** (Miraflores de la Sierra, Madrid, 1947): Director de teatro y de cine, escenógrafo, figurinista y actor. Dirigió el Centro Dramático Nacional entre 2004 y 2011, tiene también el Premio Nacional de Teatro.

– **Félix Ibarrondo** (Oñate, Guipúzcoa, 1943): Compositor. Reside en París desde 1969. Ha compuesto piezas de cámara y para orquesta, así como obra vocal.

– **Pepe Habichuela** (Granada, 1944): Guitarrista flamenco de la familia de los Habichuela, es uno de los últimos representantes del flamenco que se fraguó en los años 60 y 70.

– **Ángel León** (Jerez de la Frontera, Cádiz, 1977): Cocinero propietario del restaurante A Poniente, en el Puerto de Santa María, considerado uno de los diez mejores del mundo e impulsor de la sostenibilidad en el sector.

eldiario.es

Publication
eldiario.es

Date
28/12/2018

Format
Digital

El Museo Vostell, Medalla de Oro al Mérito en las Bellas Artes

- El Consejo de Ministros también ha distinguido a personalidades como Penélope Cruz, Lluís Pasqual, Gilberto Gil, Pepe Habichuela, Rubén Blades y Carlos Pérez Siquier, entre otros
- Las Medallas de Oro al Mérito en las Bellas Artes se otorgan para distinguir a las personas y entidades que hayan destacado de modo eminente en el campo de la creación artística

Museo Vostell Malpartida / http://www.turismoextremadura.com/

El Consejo de Ministros ha acordado este viernes conceder la **Medalla de Oro al Mérito en las Bellas Artes 2018 al Museo Vostell de Malpartida de Cáceres,** un reconocimiento que también brindará a Penélope Cruz, Lluís Pasqual, Gilberto Gil, Pepe Habichuela, Rubén Blades y Carlos Pérez Siquier.

Las Medallas de Oro al Mérito en las Bellas Artes se otorgan para distinguir a las personas y entidades que hayan destacado de modo eminente en el campo de la creación artística, prestando servicios señalados o fomentando notoriamente la enseñanza, el desarrollo y difusión del arte o la conservación del patrimonio artístico.

Los galardonados por el Consejo de Ministros son los siguientes:

.- Carlos Pérez Siquier (Almería, 1930).- Fotógrafo, considerado pionero en el uso del color a escala internacional, fue galardonado con el Premio Nacional de Fotografía en 2003.

.- Penélope Cruz (Alcobendas, Madrid, 1974).- Una de las actrices españolas con mayor proyección internacional, ganadora de dos Premios Goya como mejor actriz protagonista y un Óscar a mejor actriz secundaria.

.- Lluís Pasqual (Reus, 1951).- Director de teatro, fundó el Teatre Lliure en 1976 y en 1983 fue nombrado director del Centro Dramático Nacional de España. También ha dirigido el Teatro del Odeón de París y la Bienal de Teatro de Venecia.

.- Paco Martín, (a título póstumo).- Gestor cultural fallecido en agosto de 2018. Dirigió el festival La Mar de Músicas desde su creación hace 24 años.

.- Gilberto Gil (Salvador de Bahía, 1942).- Cantante, guitarrista y compositor. Fue ministro de Cultura de Brasil y posee varios premios Grammy.

.- Rubén Blades (Ciudad de Panamá, 1948).- Cantante, compositor, músico, actor, abogado y político, se le conoce como el "poeta de la salsa".

.- Agrupación de Peñas del Carnaval de Cádiz.- El Carnaval de Cádiz, declarado Fiesta de Interés Turístico internacional, se celebra anualmente con un concurso entre agrupaciones de toda Andalucía.

.- Margarita Lozano (Tetuán, 1931). Actriz teatral y de cine con películas como "Viridiana" (Luis Buñuel), "Los farsantes" (Mario Camus) o "Los Tarantos".

.- Museo Vostell.- Situado en Malpartida (Cáceres) fue fundado en 1976 por el artista Wolf Vostell.

andalucía información

Publication
andalucía
información

Date
28/12/2018

Format
Digital

Concedidas 21 Medallas de Oro al Mérito en las Bellas Artes

» Esta distinción ha sido aprobada en el Consejo de Ministros de este viernes 28 de diciembre a propuesta del ministro de Cultura y Deporte, José Guirao

» En el próximo mes de febrero se entregarán en Córdoba las Medallas de Oro al Mérito en las Bellas Artes correspondientes a 2017

El Gobierno ha concedido la Medalla de Oro al Mérito en las Bellas Artes correspondiente al año 2018 a 21 personalidades y entidades del mundo de la Cultura, entre las que destaca Penélope Cruz, Rubén Blades o Pepe Habichuela, según ha informado el Ministerio de Cultura y Deporte.

Esta distinción ha sido aprobada en el Consejo de Ministros de este viernes 28 de diciembre a propuesta del ministro de Cultura y Deporte, José Guirao.

Con este galardón se distingue a quienes han destacado en el campo de la creación artística y cultural o hayan prestado notorios servicios en el fomento, desarrollo o difusión del arte y la cultura o en la conservación del patrimonio artístico.

En concreto, las personalidades del mundo de la cultura galardonadas han sido la actriz Penélope Cruz; el cantante Rubén Blades; el director de teatro Lluís Pascual; el cantante Gilberto Gil; el fotógrafo Carlos Pérez Siquier; el cocinero Ángel León; el director y actor Gerardo Vera; la cantante Fátima Miranda; el guitarrista flamenco Pepe Habichuela; la presidenta de Hispania Nostra Araceli Pereda; la coreógrafa, directora y bailarina Rosángeles Valls; la bailaora Manuela Carrasco; la pintora y grabadora Roser Bru; la actriz Margarita Lozano; el escenógrafo Ezio Frigerio y la figurinista Franca Squarciapino (ex aequo); el compositor Féliz Ibarrondo; el director de La Mar de Músicas Paco Martín (a título póstumo); y el artista de circo Tortell Poltrona.

Además, el Gobierno ha concedido la Medalla de Oro al Mérito en las Bellas Artes 2018 a tres instituciones: la Agrupación de Peñas del Carnaval de Cádiz, el Museo Vostell de Malpartida (Cáceres) y la Norman Foster Foundation.

En el próximo mes de febrero se entregarán en Córdoba las Medallas de Oro al Mérito en las Bellas Artes correspondiente a 2017.

La Opinión de Málaga

Publication
La Opinión de Málaga
Date
28/12/2018

Format
Digital

Galardones

Penélope Cruz y Lluís Pasqual, entre las Medallas Oro al Mérito en las Bellas Artes 2018

Pepe Habichuela, Rubén Blades y Carlos Pérez Siquier son otros de los galardonados por el Gobierno

Efe / Madrid | 28.12.2018 | 14:21

Penélope Cruz, Lluís Pasqual, Gilberto Gil, Pepe Habichuela, Rubén Blades, Carlos Pérez Siquier son algunos de los galardonados con las Medallas de Oro al Mérito en las Bellas Artes 2018 que ha acordado hoy conceder el Consejo de Ministros.

La actriz Penélope Cruz.
Shutterstock

Las **Medallas de Oro al Mérito en las Bellas Artes** se otorgan para distinguir a las personas y entidades que hayan destacado de modo eminente en el campo de la creación artística, prestando servicios señalados o fomentando notoriamente la enseñanza, el desarrollo y difusión del arte o la conservación del patrimonio artístico.

Los galardonados hoy por el Consejo de Ministros son los siguientes:

.- **Carlos Pérez Siquier (Almería, 1930).**- Fotógrafo, considerado pionero en el uso del color a escala internacional, fue galardonado con el Premio Nacional de Fotografía en 2003.

.- **Penélope Cruz (Alcobendas, Madrid, 1974).**- Una de las actrices españolas con mayor proyección internacional, ganadora de dos Premios Goya como mejor actriz protagonista y un Óscar a mejor actriz secundaria.

.- **Lluís Pasqual (Reus, 1951).**- Director de teatro, fundó el Teatre Lliure en 1976 y en 1983 fue nombrado director del Centro Dramático Nacional de España. También ha dirigido el Teatro del Odeón de París y la Bienal de Teatro de Venecia.

.- **Paco Martín, (a título póstumo).**- Gestor cultural fallecido en agosto de 2018. Dirigió el festival La Mar de Músicas desde su creación hace 24 años.

.- **Gilberto Gil (Salvador de Bahía, 1942).**- Cantante, guitarrista y compositor. Fue ministro de Cultura de Brasil y posee varios premios Grammy.

.- **Rubén Blades (Ciudad de Panamá, 1948).**- Cantante, compositor, músico, actor, abogado y político, se le conoce como el "poeta de la salsa".

.- **Agrupación de Peñas del Carnaval de Cádiz.**- El Carnaval de Cádiz, declarado Fiesta de Interés Turístico internacional, se celebra anualmente con un concurso entre agrupaciones de toda Andalucía.

.- **Margarita Lozano (Tetuán, 1931).** Actriz teatral y de cine con películas como "Viridiana" (Luis Buñuel), "Los farsantes" (Mario Camus) o "Los Tarantos".

.- **Museo Vostell.**- Situado en Malpartida (Cáceres) fue fundado en 1976 por el artista Wolf Vostell.

.- **Norman Foster Foundation.**- Presidida por el arquitecto británico Norman Foster y con sede en Madrid, está dirigida hacia la arquitectura y el diseño.

.- **Tortell Poltrona (Barcelona, 1955).**- Artista de circo fundador del Circ Cric y el Centre de Recerca de les Arts del Circ, además de presidente de la ONG Payasos sin Fronteras.

.- **Roser Bru.**- Pintora y grabadora chilena, nacida en Barcelona en 1923. Sus obras están expuestas en los museos de todo el mundo, entre ellos el de arte Moderno de Nueva York y el de Brooklyn.

.- **Fátima Miranda (Salamanca, 1952).**- Investigadora de la voz, su lenguaje musical ha sido mostrado en escenarios de todo el mundo.

.- **Araceli Pereda (Santander, 1947).**- Historiadora del arte, es presidenta de Hispania Nostra y ha participado en la redacción de la Ley de Patrimonio Histórico Español y en la de Fundaciones y de Mecenazgo.

.-**Manuela Carrasco (Sevilla, 1958).**- Bailaora nacida en una familia de artistas, es Premio Nacional de Baile «Pastora Imperio» y el Premio Internacional de Baile en San Remo en 1975.

.- **Ezio Frigerio y Franca Squarciapino (medalla ex aequo).**- Ezio Frigerio (Erba, Italia, 1930), escenógrafo, y Franca Squarciapino (Roma, 1940), figurinista, pareja en la vida real y en lo profesional, han trabajado para el teatro, la televisión y el cine.

.- **Rosángeles Valls (Valencia).**- Coreógrafa, directora, bailarina y docente, es una de las figuras más representativas de la danza española contemporánea.

.- **Gerardo Vera (Miraflores de la Sierra, Madrid, 1947).** Director de teatro y de cine, escenógrafo, figurinista y actor. Dirigió el Centro Dramático Nacional entre 2004 y 2011, tiene también el Premio Nacional de Teatro.

.- **Félix Ibarrondo (Oñate, Guipúzcoa, 1943).**- Compositor. Reside en París desde 1969. Ha compuesto piezas de cámara y para orquesta, así como obra vocal.

.- **Pepe Habichuela (Granada, 1944).**- Guitarrista flamenco de la familia de los Habichuela, es uno de los últimos representantes del flamenco que se fraguó en los años 60 y 70.

.- **Ángel León (Jerez de la Frontera, Cádiz, 1977).**- Cocinero propietario del restaurante A Poniente, en el Puerto de Santa María, considerado uno de los diez mejores del mundo e impulsor de la sostenibilidad en el sector.

Levante
EL MERCANTIL VALENCIANO

Publication
Levante

Date
29/12/2018

Format
Digital

La coreógrafa valenciana Rosángeles Valls, Medalla de Oro de las Bellas Artes

La directora de la compañía Ananda Dansa recibirá la distinción junto a Penélope Cruz, Lluís Pascual o Pepe Habichuela

C. Melchor | València | 28.12.2018 | 20:18

El nombre de Rosángeles Valls está íntimamente ligado a la evolución de la danza contemporánea en la Comunitat Valenciana y en la escena nacional. La bailarina y coreógrafa es una de las personalidades que recibirán la Medalla de Oro al Mérito en las Bellas Artes. Directora de la compañía de Ananda Dansa, acumula ya una larga lista de distinciones, como el Premio Nacional de Danza en 2006 o la Medalla de Honor del Consell Valencià de Cultura en 2017

La coreógrafa tras recibir la Medalla de Honor del CVC en 2017. **germán caballero**

El Gobierno anunció ayer los nombres de las 21 personalidades que recibirán esta distinción -correspondiente al año 2018- a propuesta del ministro de Cultura y Deporte, José Guirao. En concreto, los profesionales del mundo de la cultura galardonados son la actriz Penélope Cruz; el cantante Rubén Blades; el director de teatro Lluís Pascual; el cantante Gilberto Gil; el fotógrafo Carlos Pérez Siquier; el cocinero Ángel León; el director y actor Gerardo Vera; la cantante Fátima Miranda; el guitarrista flamenco Pepe Habichuela; la presidenta de Hispania Nostra Araceli Pereda; la coreógrafa, directora y bailarina Rosángeles Valls; la bailaora Manuela Carrasco; la pintora y grabadora Roser Bru; la actriz Margarita Lozano; el escenógrafo Ezio Frigerio y la figurinista Franca Squarciapino (ex aequo); el compositor Féliz Ibarrondo; el director de La Mar de Músicas Paco Martín (a título póstumo); y el artista de circo Tortell Poltrona.

Con este galardón se distingue a quienes han destacado en el campo de la creación artística y cultural o hayan prestado notorios servicios en el fomento, desarrollo o difusión del arte y la cultura o en la conservación del patrimonio artístico.

Además, el Gobierno ha concedido la Medalla de Oro al Mérito en las Bellas Artes 2018 a tres instituciones: la Agrupación de Peñas del Carnaval de Cádiz, el Museo Vostell de Malpartida (Cáceres) y la Norman Foster Foundation.

En el próximo mes de enero se entregarán en Córdoba las Medallas de Oro al Mérito en las Bellas Artes correspondiente a 2017. Entre ellos, destacan Luis Eduardo Aute, Andy García, Chiquito de la Calzada, (a título póstumo), José Luis Alcaine, Juan Echanove, Eva Yerbabuena, Hombres G, Maná, Alberto Iglesias, Andrés Rábago (El Roto), José Andrés, Pascua Ortega, Lolita y María Luisa Merlo.

LA VOZ DE CÁDIZ

Publication
La voz de Cádiz

Date
28/12/2018

Format
Digital

Ángel León y la Agrupación de Peñas del Carnaval de Cádiz, medalla de las Bellas Artes

- Penélope Cruz, Rubén Blades o Pepe Habichuela están entre los 21 galardonados individuales con este reconocimiento

Actualizado: 28/12/2018 18:53h

El **Gobierno** ha concedido la **Medalla de Oro al Mérito en las Bellas Artes** correspondiente al año **2018** a 21 personalidades y entidades del mundo de la Cultura. También se ha premiado al chef gaditano **Ángel León** y, entre las instituciones, a la **Agrupación de Peñas del Carnaval de Cádiz.**

Esta distinción ha sido aprobada en el **Consejo de Ministros de este viernes 28 de diciembre** a propuesta del ministro de Cultura y Deporte, José Guirao.

Con este galardón se distingue a quienes **han destacado en el campo de la creación artística y cultural** o hayan prestado notorios servicios en el fomento, desarrollo o difusión del arte y la cultura o en la conservación del patrimonio artístico.

En concreto, las personalidades del mundo de la cultura galardonadas han sido la actriz **Penélope Cruz**; el cantante **Rubén Blades**; el director de teatro **Lluís Pascual**; el cantante **Gilberto Gil**; el fotógrafo **Carlos Pérez Siquier**; el cocinero **Ángel León**; el director y actor **Gerardo Vera**; la cantante **Fátima Miranda**; el guitarrista flamenco **Pepe Habichuela**; la presidenta de Hispania **Nostra Araceli Pereda**; la coreógrafa, directora y bailarina **Rosángeles Valls**; la bailaora **Manuela Carrasco**; la pintora y grabadora **Roser Bru**; la actriz **Margarita Lozano**; el escenógrafo **Ezio Frigerio** y la figurinista **Franca Squarciapino** (ex aequo); el compositor **Félix Ibarrondo**; el director de **La Mar de Músicas Paco Martín** (a título póstumo); y el artista de circo Tortell Poltrona.

Además, el Gobierno ha concedido la Medalla de Oro al Mérito en las Bellas Artes 2018 a tres instituciones: **la Agrupación de Peñas del Carnaval de Cádiz**, el **Museo Vostell de Malpartida** (Cáceres) y la **Norman Foster Foundation**.

En el próximo mes de febrero se entregarán en **Córdoba** las Medallas de Oro al Mérito en las Bellas Artes correspondiente a 2017.

FARO DE VIGO

Publication
Faro de Vigo

Date
29/12/2018

Format
Digital

Penélope Cruz, Rubén Blades y Pepe Habichuela, Medallas de Oro al Mérito en las Bellas Artes

El Gobierno distingue a otras 18 personalidades de la cultura e instituciones con esta insignia

El Gobierno ha concedido la Medalla de Oro al Mérito en las Bellas Artes correspondiente al año 2018 a 21 personalidades y entidades del mundo de la cultura, entre las que se encuentran la actriz Penélope Cruz, el cantante Rubén Blades, el guitarrista flamenco Pepe Habichuela, el director de **teatro** Lluís Pascual, el cantante Gilberto Gil, el fotógrafo Carlos Pérez Siquier, la bailaora Manuela Carrasco y la actriz Margarita Lozano. Así lo anunció ayer el Ministerio de Cultura y Deporte, que en el próximo mes de enero entregará en un acto que se celebrará en la ciudad de Córdoba las Medallas de Oro al Mérito en las Bellas Artes correspondiente a 2017.

Penélope Cruz, ayer. // Efe

Fotos de la noticia

Esta distinción fue aprobada en el Consejo de Ministros ayer a propuesta del ministro de Cultura y Deporte, José Guirao. Las Medallas de Oro al Mérito en las Bellas Artes se otorgan para distinguir a las personas y entidades que hayan destacado de modo eminente en el campo de la creación artística, prestando servicios señalados o fomentando notoriamente la enseñanza, el desarrollo y difusión del **arte** o la conservación del patrimonio artístico.

Además de la actriz Penélope Cruz y las otras personalidades de la cultura citadas anteriormente, recibirán la Medalla de Oro al Mérito en las Bellas Artes 2018 el cocinero Ángel León, el director y actor Gerardo Vera, la cantante Fátima Miranda, la presidenta de Hispania Nostra Araceli Pereda, la coreógrafa, directora y bailarina Rosángeles Valls, la bailaora Manuela Carrasco, la pintora y grabadora Roser Bru, el escenógrafo Ezio Frigerio y la figurinista Franca Squarciapino (ex aequo), el compositor Félix Ibarrondo, el director de La Mar de Músicas Paco Martín (a título póstumo) y el artista de circo Tortell Poltrona.

Además, el Gobierno ha concedido esta distinción a tres instituciones: la Agrupación de Peñas del **Carnaval** de Cádiz, el Museo Vostell de Malpartida (Cáceres) y la Norman Foster Foundation.

elDía DE CÓRDOBA

Publication
elDía
de Córdoba

Date
03/01/2019

Format
Digital

Córdoba acogerá en febrero la entrega de las Medallas de Oro al Mérito en las Bellas Artes

El próximo mes de febrero Córdoba acogerá la entrega de las Medallas de Oro al Mérito en las Bellas Artes correspondientes a 2017, año en el que el Gobierno de España reconoció a **24 personalidades** entidades ligadas a este ámbito, según comunicó este viernes el Ministerio de Cultura y Deporte.

En concreto, en la modalidad de **Teatro** figuran los actores Juan Echanove, Lolita, María Luisa Merlo, Amndy García y, a título póstumo, el humorista, cantaor de flamenco y actor cómico Gregorio Esteban Sánchez Fernández, más conocido como **Chiquito de la Calzada**.

En **Música**, recogerán esta distinción el músico y cantautor Luis Eduardo Aute (que no se encuentra bien de salud y, por lo tanto, quizás no pueda asistir a la ceremonia), el compositor Alberto Iglesias, el cantautor y compositor José Luis Perales, la banda española de pop rock Hombres G, la banda de rock mexicana Maná, y la mecenas y promotora cultural María del Carmen Mateu. El apartado de Danza está protagonizado por la bailaora y coreógrafa Eva Yerbabuena.

EN 2006, LA CEREMONIA SE CELEBRÓ EN LA MEZQUITA-CATEDRAL Y ESTUVO PRESIDIDA POR LOS REYES

A ellos hay que sumar al **dibujante** Andrés Rábago (El Roto), al director de fotografía José Luis Alcaine, al cocinero José Andrés, al torero Dámaso González Carrasco, al traductor literario Miguel Sáenz Sagaseta de Ilúrdoz, al escritor Jordi Sierra i Fabra, al decorador Pascua Ortega y la galerista Thessa Herold.

Por último, también están citados en Córdoba la restauradora María Paz Navarro, los **arquitectos** Fuensanta Nieto y Enrique Sobejano, los mecenas María Isabel Ruiz y Óscar Alzaga y la paisajista Consuelo Martínez-Correcher.

No es la primera vez que las Medallas de Oro al Mérito en las Bellas Artes se entregan en Córdoba. En 2006, con Carmen Calvo como ministra de Cultura, los Reyes Don Juan Carlos y Doña Sofía protagonizaron una ceremonia en la **Capilla de Villaviciosa** de la Mezquita-Catedral. En ese caso, entre los premiados había figuras como Joaquín Sabina, Rosendo, Raphael, Josefina Molina, Enrique Morente o Manuela Vargas. Así hasta completar una lista de 22 galardonados.

Con estas medallas el Gobierno, a través de un acuerdo del Consejo de Ministros, premia a personas y entidades que han destacado en el campo de la creación artística y cultural y que han prestado notorios servicios en el fomento, el desarrollo y la **difusión del arte** y la cultura o en la conservación del patrimonio artístico.

La noticia de que estos reconocimientos se entregarán en Córdoba se dio a la vez que se publicaron los nombres de los **21 ganadores** del año 2018.

Han sido reconocidos la actriz Penélope Cruz, el cantante Rubén Blades, el director de teatro Lluís Pascual, el cantante Gilberto Gil, el fotógrafo Carlos Pérez Siquier, el cocinero Ángel León, el director y actor Gerardo Vera, la cantante Fátima Miranda, el guitarrista flamenco Pepe Habichuela, la presidenta de Hispania Nostra Araceli Pereda, la coreógrafa, directora y bailarina Rosángeles Valls; la **bailaora** Manuela Carrasco, la pintora y grabadora Roser Bru, la actriz Margarita Lozano, el escenógrafo Ezio Frigerio y la figurinista Franca Squarciapino (ex aequo); el compositor Féliz Ibarrondo, el director de La Mar de Músicas Paco Martín (a título póstumo), el artista de circo Tortell Poltrona, la Agrupación de Peñas del Carnaval de Cádiz, el Museo Vostell de Malpartida (Cáceres) y la Norman Foster Foundation.

Publication
teleprensa

Date
03/01/2019

Format
Digital

teleprensa

Pepe Habichuela, Manuela Carrasco y Ángel León, entre las Medallas de Oro al Mérito en las Bellas Artes de 2018

Pepe Habichuela.

El Gobierno ha concedido la Medalla de Oro al Mérito en las Bellas Artes correspondiente al año 2018 a 21 personalidades y entidades del mundo de la cultura, entre las que se encuentran, como referentes andaluces, el guitarrista granadino Pepe Habichuela, la bailaora Manuela Carrasco, el cocinero Ángel León --ambos de Sevilla--, el fotógrafo almeriense Carlos Pérez Siquier o, a nivel de instituciones, la Agrupación de Peñas del Carnaval de Cádiz.

Así lo ha informado el Ministerio de Cultura y Deporte, que en el próximo mes de enero entregará en Córdoba las Medallas de Oro al Mérito en las Bellas Artes correspondiente a 2017.

Esta distinción ha sido aprobada en el Consejo de Ministros de este viernes 28 de diciembre a propuesta del ministro de Cultura y Deporte, José Guirao. Con este galardón se distingue a quienes han destacado en el campo de la creación artística y cultural o hayan prestado notorios servicios en el fomento, desarrollo o difusión del arte y la cultura o en la conservación del patrimonio artístico.

En concreto, las personalidades del mundo de la cultura galardonadas han sido la actriz Penélope Cruz; el cantante Rubén Blades; el director de teatro Lluís Pascual; el cantante Gilberto Gil; el fotógrafo Carlos Pérez Siquier; el cocinero Ángel León; el director y actor Gerardo Vera; la cantante Fátima Miranda; el guitarrista flamenco Pepe Habichuela; la presidenta de Hispania Nostra Araceli Pereda; la coreógrafa, directora y bailarina Rosángeles Valls; la bailaora Manuela Carrasco; la pintora y grabadora Roser Bru; la actriz Margarita Lozano; el escenógrafo Ezio Frigerio y la figurinista Franca Squarciapino (ex aequo); el compositor Félix Ibarrondo; el director de La Mar de Músicas Paco Martín (a título póstumo); y el artista de circo Tortell Poltrona.

Además, el Gobierno ha concedido la Medalla de Oro al Mérito en las Bellas Artes 2018 a tres instituciones: la Agrupación de Peñas del Carnaval de Cádiz, el Museo Vostell de Malpartida (Cáceres) y la Norman Foster Foundation.

AltoAragón

Publication
AltoAragón

Date
29/12/2018

Format
Printed

El Gobierno concede 21 Medallas de Bellas Artes

Penélope Cruz, Pepe Habichuela o Rubén Blades, galardonados

MADRID.- El Gobierno ha concedido la Medalla de Oro al Mérito en las Bellas Artes correspondiente al año 2018 a 21 personalidades y entidades del mundo de la Cultura, entre las que destaca Penélope Cruz, Rubén Blades o Pepe Habichuela, según informó el Ministerio de Cultura y Deporte.

Esta distinción fue aprobada en el Consejo de Ministros de ayer a propuesta del ministro de Cultura y Deporte, José Guirao, y con este galardón se distingue a quienes han destacado en el campo de la creación artística y cultural o hayan prestado notorios servicios en el fomento, desarrollo o difusión del arte y la cultura o en la conservación del patrimonio artístico.

En concreto, las personalidades del mundo de la cultura galardonadas han sido Penélope Cruz, Rubén Blades, Lluís Pascual, Gilberto Gilm Carlos Pérez Siquier, Ángel León, Gerardo Vera, Fátima Miranda, Pepe Habichuela, Araceli Pereda, Rosángeles Valls, Manuela Carrasco, Roser Bru, Margarita Lozano, Ezio Frigerio y Franca Squarciapino (ex aequo), Féliz Ibarrondo, Paco Martín y Tortell Poltrona. Además, el Gobierno ha concedido la Medalla de Oro al Mérito en las Bellas Artes 2018 a tres instituciones: la Agrupación de Peñas del Carnaval de Cádiz, el Museo Vostell de Malpartida (Cáceres) y la Norman Foster Foundation. ● E. P.

Publication
infoenpunto

Date
31/12/2018

Format
Digital

ENTRE ELLOS EL MUSEO VOSTELL, ROSER BRU O CARLOS PÉREZ SIQUIER

21 Personalidades e instituciones han sido galardonadas con la Medalla de Oro al Mérito de las Bellas Artes

Oro al Mérito en las Bellas Artes correspondiente al año 2018, a veintiuna personalidades y entidades del mundo de la Cultura. Con este galardón se distingue a quienes han destacado en el campo de la creación artística y cultural o hayan prestado notorios servicios en el fomento, desarrollo o difusión del arte y la cultura o en la conservación del patrimonio artístico. Las personalidades y entidades distinguidas son:

-Penélope Cruz (Alcobendas, Madrid, 1974), actriz.
-Rubén Blades (Ciudad de Panamá, 1948), cantante, compositor y actor.
-Lluis Pasqual (Reus, 1951), director de teatro.
-Gilberto Passos Gil 'Gilberto Gil' (Salvador de Bahía, Brasil, 1942), cantante, guitarrista y compositor.
-Carlos Pérez Siquier (Almería, 1930), fotógrafo.
-Ángel León (Jerez de la Frontera, 1977), cocinero.
-Gerardo Vera (Miraflores de la Sierra, 1947), director de teatro y cine, escenógrafo, figurinista y actor.
-Fátima Miranda (Salamanca, 1952), cantante.
-Juan Antonio Carmona 'Pepe Habichuela' (Granada, 1944), guitarrista flamenco.
-Araceli Pereda (Santander, 1947), historiadora del Arte y Presidenta de Hispania Nostra.
-Rosángeles Valls (Valencia), coreógrafa, directora, bailarina y docente.
-Manuela Carrasco (Sevilla, 1988), bailaora.
-Roser Bru (Chilena nacida en Barcelona, 1923), pintora y grabadora.
-Margarita Lozano (Tetuán, 1931), actriz.
-Ezio Frigerio (Erba, Italia, 1930) y Franca Squarciapino (Roma, 1940), Medalla ex aequo), escenógrafo y figurinista, respectivamente.
-Félix Ibarrondo (Oñate, 1943), compositor.
-Paco Martín Peñas, natural de Cartagena fallecido en 2018 a los 61 años de edad, creador y director de La Mar de Músicas (concedida a título póstumo).
-Jaume Mateu 'Tortell Poltrona' (Barcelona, 1955), artista de circo.
-Agrupación de Peñas del Carnaval de Cádiz.
-Museo Vostell, con sede en Malpartida (Cáceres).

Publication
Granada Hoy

Date
29/12/2018

Format
Printed

Granada Hoy

El Gobierno concede a Pepe Habichuela la Medalla de Oro al Mérito en las Bellas Artes

E. Press

El Gobierno ha concedido la Medalla de Oro al Mérito en las Bellas Artes correspondiente al año 2018 a 21 personalidades y entidades del mundo de la Cultura, entre las que destaca Penélope Cruz, Rubén Blades o al guitarrista granadino Pepe Habichuela, según el Ministerio de Cultura y Deporte.

Esta distinción ha sido aprobada en el Consejo de Ministros de este viernes 28 de diciembre a propuesta del ministro de Cultura y Deporte, José Guirao. Con este galardón se distingue a quienes han destacado en el campo de la creación artística y cultural o hayan prestado notorios servicios en el fomento, desarrollo o difusión del arte y la cultura o en la conservación del patrimonio artístico.

En concreto, las personalidades del mundo de la cultura galardonadas han sido la actriz Penélope Cruz; el cantante Rubén Blades; el director de teatro Lluís Pascual; el cantante Gilberto Gil; el fotógrafo Carlos Pérez Siquier; el cocinero Ángel León; el director y actor Gerardo Vera; la cantante Fátima Miranda; el guitarrista flamenco Pepe Habichuela; la presidenta de Hispania Nostra Araceli Pereda; la coreógrafa, directora y bailarina Rosángeles Valls; la bailaora Manuela Carrasco; la pintora y grabadora Roser Bru, la actriz Margarita Lozano; el escenógrafo Ezio Frigerio y la figurinista Franca Squarciapino (ex aequo); el compositor Félix Ibarrondo; el director de La Mar de Músicas Paco Martín (a título póstumo); y el artista de circo Tortell Poltrona.

El tocaor granadino Pepe Habichuela.

Además, el Gobierno ha concedido la Medalla de Oro al Mérito en las Bellas Artes 2018 a tres instituciones: la Agrupación de Peñas del Carnaval de Cádiz, el Museo Vostell de Malpartida (Cáceres) y la Norman Foster Foundation. En el próximo mes de febrero se entregarán en Córdoba las Medallas de Oro al Mérito en las Bellas Artes correspondiente a 2017.

IDEAL
GRANADA

Publication
IDEAL

Date
29/12/2018

Format
Printed

Pepe Habichuela recibió el pasado día 22 un homenaje en la capital nazarí. :: RAMÓN L. PÉREZ

Pepe Habichuela, medalla de Oro al Mérito en las Bellas Artes

El histórico guitarrista granadino encabeza la lista de galardonados anunciada ayer por el presidente del Gobierno, Pedro Sánchez

:: JORGE FERNÁNDEZ BUSTOS

GRANADA. Pocos días después del sentido homenaje que se le hizo al guitarrista flamenco Pepe Habichuela en el Palacio de Congresos de Granada para celebrar sus sesenta años en activo encima de un escenario, el Gobierno de España, a través del Ministerio de Cultura y Deporte, le concede la Medalla de Oro al Mérito en las Bellas Artes correspondiente al año 2018.

José Antonio Carmona Carmona, de nombre artístico Pepe Habichuela, pertenece a una dinastía sacromontana de tocaores iniciada por su abuelo 'Habichuela el Viejo' en el siglo XIX, que actuaba en tabernas y locales de su época en compañía de su hija Marina que también cantaba.

Continuó esta saga José Carmona, padre de Pepe, Juan, Carlos y Luis. Pepe es el segundo de los hermanos Habichuela y padre de uno de los más destacados miembros de la siguiente generación, el también guitarrista José Miguel Carmona, quien junto a Juan José Carmona 'el Camborio' y Antonio Carmona, hijos de su hermano Juan Habichuela, integraron el exitoso grupo musical de flamenco-fusión de los años 80 Ketama, que ahora vuelve a los ruedos.

Pepe Habichuela se inició en las cuevas de su Granada natal y, siguiendo las huellas de su hermano mayor Juan, desde muy joven marchó a Madrid. En la capital debutó en el tablao Torres Bermejas en 1964 y de ahí a otros tablaos y salas de fiesta. Ha cultivado con igual acierto tanto el toque de acompañamiento como el de concierto, siendo en este sentido un caso ejemplar por cuanto a su gran conocimiento y dominio del flamenco tradicional uniendo las virtudes del guitarrista actual con una vena de tradición que le hace ser admirado en todo el mundo. Entre sus recuerdos más entrañables está el haber acompañado a Juanito Valderrama, Camarón de la Isla o Enrique Morente, con el que ha grabado 'Homenaje a D. Antonio Chacón' (1977), con el que ganó el Premio Nacional de discografía en el año 1975, y algún otro de los álbumes imprescindibles en la discoteca de cualquier aficionado. En el 94 grabó, junto a su hermano Luis, 'Fiesta gitana Da Silva'. En solitario ha editado 'Habichuela en rama' (1997), 'Yerbabuena' con The Bollywood Strings (2008) y 'Hands' con Dave Holland (2010), además de algunos recopilatorios.

El galardón reconoce la trayectoria en el campo de la creación artística y cultural del granadino

Otros premiados

Junto a Habichuela, el Gobierno ha concedido la Medalla de Oro al Mérito en las Bellas Artes correspondiente al año 2018 a 20 personalidades y entidades del mundo de la Cultura, entre las que destacan Penélope Cruz, Rubén Blades o Gilberto Gil.

En concreto, los galardonas han sido la actriz Penélope Cruz; el cantante Rubén Blades; el director de teatro Lluís Pascual; el cantante Gilberto Gil; el fotógrafo Carlos Pérez Siquier; el cocinero Ángel León; el director y actor Gerardo Vera; la cantante Fátima Miranda; la presidenta de Hispania Nostra Araceli Pereda; la coreógrafa, directora y bailarina Rosángeles Valls; la bailaora Manuela Carrasco; la pintora y grabadora Roser Bru; la actriz Margarita Lozano; el escenógrafo Ezio Frigerio y la figurinista Franca Squarciapino (ex aequo); el compositor Félix Bartondo; el director de La Mar de Músicas Paco Martín (a título póstumo); y el artista de circo Tortell Poltrona.

Además, el Gobierno ha concedido la Medalla de Oro al Mérito en las Bellas Artes 2018 a tres instituciones: la Agrupación de Peñas del Carnaval de Cádiz, el Museo Vostell de Malpartida (Cáceres) y la Norman Foster Foundation.

Publication
La Gaceta

Date
29/12/2018

Format
Printed

LA GACETA

Fátima Miranda, distinguida con la Medalla de Oro al Mérito en Bellas Artes

La cantante-performer salmantina, premiada a propuesta del ministro de Cultura junto con otras 20 personalidades e instituciones ▮ La artista expondrá en junio en el Musac

B.F.O. | SALAMANCA

La cantante-performer Fátima Miranda ha sido galardonada por el Consejo de Ministros con la Medalla de Oro al Mérito en Bellas Artes. La propuesta, realizada por José Guirao, ministro de Cultura y Deporte, fue aprobada ayer durante la última reunión del año del Gobierno de Pedro Sánchez.

La salmantina es licenciada en Historia del Arte, se especializó en Arte Contemporáneo y publicó dos libros de arquitectura y urbanismo. Desde 1983 ha estado llevando a cabo investigaciones sobre la música vocal dentro de la música tradicional, lo que le ha impulsado ha hacer uso de su voz no sólo cantando y hablando, sino también convirtiendo su cuerpo en un instrumento de viento y percusión. Mediante la experimentación ha desarrollado una serie de técnicas vocales personales únicas que posteriormente ha catalogado para su propio uso.

Fátima Miranda huye de los estereotipos, según la referencia del Consejo de Ministros que se encuentra en la página web de La Moncloa. Como cantante combina técnicas vocales orientales, occidentales y de su propia invención, para lo que emplea la voz como instrumento de viento y de percusión sobre un registro superior a cuatro octavas, lo cual aporta un lenguaje musical propio.

> Fátima Miranda también es licenciada en Historia del Arte y publicó dos libros de arquitectura y urbanismo

La artista estudia con la cantante japonesa Yumi Nara, canto diafónico mongol con Tran Quang Hai, canto Dhrupad de la India con la eminente familia Dagar, Canto Muhgam de Azerbaijan, con Fargana y Alim Qasimov y bel canto con varios profesores, logrando poner unas y otras técnicas consideradas "incompatibles" en convivencia con la vanguardia.

Entre otros premios y becas, fue invitada por DAAD como artista en residencia en Berlín y recibió el IV Premio Internazionale Demetrio Stratos.

Es fundadora con Llorenç Barber en los 80 del Taller de Música Mundana y de Flatus Vocis Trío. Desde los 90 ha creado los conciertos-performance para voz sola: "Las Voces de La Voz", "Concierto en Canto", "ArteSonado", "Cantos Robados" y "Living Room Room" y a dúo "perVERSIONES" y "aCuerdas". Su trabajo ha circulado por todo el mundo.

La salmantina Fátima Miranda, durante una actuación. | ARCHIVO

LOS DETALLES

Otros premiados

También han sido galardonados con la Medalla de Oro al Mérito en Bellas Artes en 2018, entre otros, la actriz Penélope Cruz; el cantante Rubén Blades; el director de teatro Luis Pascual; el cantante Gilberto Gil; el cocinero Ángel León; el director y actor Gerardo Vera; el guitarrista flamenco Pepe Habichuela; la coreógrafa y bailarina Rosángeles Valls; la bailaora Manuela Carrasco; la actriz Margarita Lozano; el director de La Mar de Músicas Paco Martín (a título póstumo); el Museo Vostell de Malpartida (Cáceres) y la Norman Foster Foundation.

Muy completa

Fátima Miranda indica que la exposición que le va a dedicar el Musac en 2019 será muy completa: "No siendo yo una artista visual, mi obra sí que tiene un componente visual muy importante. Se verá vestuario, vídeos, partituras, diseños de iluminación, esbozos de escenarios, y de escenas... Toda la parte visual es muy importante para mí", afirma la artista que reside en Madrid.

Huelva Información

Publication
Huelva información

Date
29/12/2018

Format
Printed

El Gobierno concece 21 Medallas de Oro al Mérito en las Bellas Artes

● Penélope Cruz, Rubén Blades, Pepe Habichuela, Ángel León y Pérez Siquier entre los premiados

Imagen con algunos de los galardonados con las distinciones aprobadas ayer por el Gobierno.

S. C. MADRID

El Gobierno ha concedido la Medalla de Oro al Mérito en las Bellas Artes correspondiente al año 2018 a 21 personalidades y entidades del mundo de la Cultura, entre las que destaca Penélope Cruz, Rubén Blades o Pepe Habichuela, según informó ayer el Ministerio de Cultura y Deporte.

Esta distinción fue aprobada en el Consejo de Ministros de este viernes 28 de diciembre a propuesta del ministro de Cultura y Deporte, José Guirao.

Con este galardón se distingue a quienes han destacado en el campo de la creación artística y cultural o hayan prestado notorios servicios en el fomento, desarrollo o difusión del arte y la cultura o en la conservación del patrimonio artístico.

En concreto, las personalidades del mundo de la cultura galardonadas fueron la actriz Penélope Cruz; el cantante Rubén Blades; el director de teatro Lluís Pascual; el cantante Gilberto Gil; el fotógrafo Carlos Pérez Siquier; el cocinero Ángel León; el director y actor Gerardo Vera; la cantante Fátima Miranda; el guitarrista flamenco Pepe Habichuela; la presidenta de Hispania Nostra Araceli Pereda; la coreógrafa, directora y bailarina Rosángeles Valls; la bailaora Manuela Carrasco; la pintora y grabadora Roser Bru; la actriz Margarita Lozano; el escenógrafo Ezio Frigerio y la figurinista Franca Squarciapino (ex aequo); el compositor Félix Ibarrondo; el director de La Mar de Músicas Paco Martín (a título póstumo); y el artista de circo Tortell Poltrona.

Además, el Gobierno concede la Medalla de Oro al Mérito en las Bellas Artes 2018 a tres instituciones: la Agrupación de Peñas del Carnaval de Cádiz, el Museo Vostell de Malpartida (Cáceres) y la Norman Foster Foundation. En el próximo mes de febrero se entregarán en Córdoba las Medallas de Oro al Mérito en las Bellas Artes correspondiente a 2017.

Diario de Teruel

Publication
Diario de Teruel

Date
29/12/2018

Format
Printed

Penélope Cruz o Rubén Blades, entre las medallas de las artes

El Ministerio de Cultura hizo públicos los 21 galardonados en el año 2018

Europa Press
Madrid

El Gobierno ha concedido la Medalla de Oro al Mérito en las Bellas Artes correspondiente al año 2018 a 21 personalidades y entidades del mundo de la Cultura, entre las que destaca Penélope Cruz, Rubén Blades o Pepe Habichuela, según informó el Ministerio de Cultura y Deporte.

Esta distinción fue aprobada en el Consejo de Ministros de ayer, a propuesta del ministro de Cultura y Deporte, José Guirao.

Con este galardón se distingue a quienes han destacado en el campo de la creación artística y cultural o hayan prestado notorios servicios en el fomento, desarrollo o difusión del arte y la cultura o en la conservación del patrimonio artístico.

En concreto, las personalidades del mundo de la cultura galardonadas han sido la actriz Penélope Cruz; el cantante Rubén Blades; el director de teatro Lluís Pascual; el cantante Gilberto Gil; el fotógrafo Carlos Pérez Siquier; el cocinero Ángel León; el director y actor Gerardo Vera; la cantante Fátima Miranda; el guitarrista flamenco Pepe Habichuela; la presidenta de Hispania Nostra Araceli Pereda; la coreógrafa, directora y bailarina Rosángeles Valls; la bailaora Manuela Carrasco; la pintora y grabadora Roser Bru; la actriz Margarita Lozano; el escenógrafo Ezio Frigerio y la figurinista Franca Squarciapino (ex aequo); el compositor Féliz Ibarrondo; el director de La Mar de Músicas Paco Martín (a título póstumo); y el artista de circo Tortell Poltrona.

Penélope Cruz, una de las premiadas

Además, el Gobierno ha concedido la Medalla de Oro al Mérito en las Bellas Artes 2018 a tres instituciones: la Agrupación de Peñas del Carnaval de Cádiz, el Museo Vostell de Malpartida (Cáceres) y la Norman Foster Foundation.

En el próximo mes de febrero se entregarán en Córdoba las Medallas de Oro al Mérito en las Bellas Artes correspondiente a 2017.

Canarias7

Publication
Canarias7

Date
29/12/2018

Format
Printed

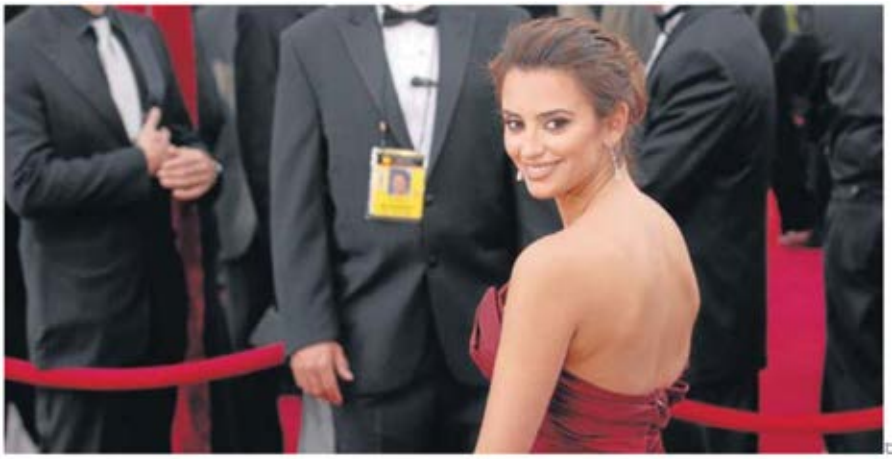

Imagen de archivo de la actriz Penélope Cruz en la alfombra roja durante una gala de entrega de los Óscar en Hollywood.

La actriz Penélope Cruz, entre las medallas de Bellas Artes 2018

El Gobierno concedió ayer los galardones a 21 personalidades y entidades del mundo de la creación artística y cultural. Las peñas del carnaval de Cádiz, entre las asociaciones premiadas

EUROPA PRESS / MADRID

El Gobierno concedió ayer la Medalla de Oro al Mérito en las Bellas Artes correspondiente al año 2018 a 21 personalidades y entidades del mundo de la Cultura, entre las que destaca Penélope Cruz, Rubén Blades o Pepe Habichuela, según informó el Ministerio de Cultura y Deporte.

Esta distinción fue aprobada en el Consejo de Ministros de ayer viernes a propuesta del ministro de Cultura y Deporte, José Guirao.

Con este galardón se distingue a quienes han destacado en el campo de la creación artística y cultural o hayan prestado notorios servicios en el fomento, desarrollo o difusión del arte y la cultura o en la conservación del patrimonio artístico.

En concreto, las personalidades del mundo de la cultura galardonadas han sido la actriz Penélope Cruz, ganadora de dos Premios Goya como mejor actriz protagonista y un Óscar a mejor actriz secundaria; el cantante Rubén Blades (Ciudad de Panamá, 1948), compositor, músico, actor, abogado y político, se le conoce como el «poeta de la salsa»; el director de teatro Lluís Pascual; el cantante Gilberto Gil; el fotógrafo Carlos Pérez Siquier, considerado pionero en el uso del color a escala internacional; el cocinero Ángel León; el director y actor Gerardo Vera; la cantante Fátima Miranda; el guitarrista flamenco Pepe Habichuela; la presidenta de Hispania Nostra Araceli Pereda; la coreógrafa, directora y bailarina Rosángeles Valls; la bailaora Manuela Carrasco; la pintora y grabadora Roser Bru; la actriz Margarita Lozano (Tetuán, 1933). Actriz teatral y de cine con películas como *Viridiana* (Luis Buñuel), *Los farsantes* (Mario Camus) o *Los Tarantos*. El escenógrafo Ezio Frigerio y la figurinista Franca Squarciapino (*ex aequo*); el compositor Fèlix Ibarrondo; a Paco Martín (a título póstumo), gestor cultural fallecido en agosto de 2018 y que dirigió el festival La Mar de Músicas desde su creación hace 24 años; y el artista de circo Tortell Poltrona.

También han sido destacados el cantante panameño Rubén Blades y el guitarrista flamenco Pepe Habichuela

Además, el Gobierno ha concedido la Medalla de Oro al Mérito en las Bellas Artes 2018 a tres instituciones: la Agrupación de Peñas del Carnaval de Cádiz (el Carnaval de Cádiz, declarado Fiesta de Interés Turístico internacional, se celebra anualmente con un concurso entre agrupaciones de toda Andalucía); el Museo Vostell de Malpartida (Cáceres) y la Norman Foster Foundation, presidida por el arquitecto británico Norman Foster y con sede en Madrid, está dirigida hacia la arquitectura y el diseño.

En el próximo mes de enero se entregarán en Córdoba las Medallas de Oro al Mérito en las Bellas Artes correspondiente a 2017.

Publication
ALERTA
Cantabria

Date
29/12/2018

Format
Printed

ALERTA

CONSEJO DE MINISTROS

La santanderina Araceli Pereda, Medalla en las Bellas Artes 2018

Penélope Cruz, Lluís Pasqual, Pepe Habichuela o Rubén Blades, son algunos de los galardonados con las Medallas de Oro al Mérito en las Bellas Artes 2018 que ha concedido el Consejo de Ministros

EFE / MADRID

Penélope Cruz, Lluís Pasqual, Pepe Habichuela o Rubén Blades, son algunos de los galardonados con las Medallas de Oro al Mérito en las Bellas Artes 2018 que ha acordado conceder el Consejo de Ministros, una distinción que también se ha otorgado a la historiadora del arte santanderina Araceli Pereda.

Las Medallas de Oro al Mérito en las Bellas Artes se otorgan para distinguir a las personas y entidades que hayan destacado de modo eminente en el campo de la creación artística, prestando servicios señalados o fomentando notoriamente la enseñanza, el desarrollo y difusión del arte o la conservación del patrimonio artístico. Los galardonados por el Consejo de Ministros son los siguientes:

.- Carlos Pérez Siquier (Almería, 1930).- Fotógrafo, considerado pionero en el uso del color a escala internacional, fue galardonado con el Premio Nacional de Fotografía en 2003.

.- Penélope Cruz (Alcobendas, Madrid, 1974).- Una de las actrices españolas con mayor proyección internacional, ganadora de dos Premios Goya como mejor actriz protagonista y un Óscar a mejor actriz secundaria.

.- Lluís Pasqual (Reus, 1951).- Director de teatro, fundó el Teatre Lliure en 1976 y en 1983 fue nombrado director del Centro Dramático Nacional de España. También ha dirigido el Teatro del Odeón de París y la Bienal de Teatro de Venecia.

.- Paco Martín, (a título póstumo).- Gestor cultural fallecido en agosto de 2018. Dirigió el festival La Mar de Músicas desde su creación hace 24 años.

.- Gilberto Gil (Salvador de Bahía, 1942).- Cantante, guitarrista y compositor. Fue ministro de Cultura de Brasil y posee varios premios Grammy.

Araceli Pereda.

.- Rubén Blades (Ciudad de Panamá, 1948).- Cantante, compositor, músico, actor, abogado y político, se le conoce como el «poeta de la salsa».

.- Agrupación de Peñas del Carnaval de Cádiz.- El Carnaval de Cádiz, declarado Fiesta de Interés Turístico internacional, se celebra anualmente con un concurso entre agrupaciones de toda Andalucía.

.- Margarita Lozano (Tetuán, 1931). Actriz teatral y de cine con películas como «Viridiana» (Luis Buñuel), «Los farsantes» (Mario Camus) o «Los Tarantos».

.- Museo Vostell.- Situado en Malpartida (Cáceres) fue fundado en 1976 por el artista Wolf Vostell.

.- Norman Foster Foundation.- Presidida por el arquitecto británico Norman Foster y con sede en Madrid, está dirigida hacia la arquitectura y el diseño.

.- Tortell Poltrona (Barcelona, 1955).- Artista de circo fundador del Circ Cric y el Centre de Recerca de les Arts del Circ, además de presidente de la ONG Payasos sin Fronteras.

.- Roser Bru.- Pintora y grabadora chilena, nacida en Barcelona en 1923. Sus obras están expuestas en los museos de todo el mundo, entre ellos el de arte Moderno de Nueva York y el de Brooklyn.

.- Fátima Miranda (Salamanca, 1952).- Investigadora de la voz, su lenguaje musical ha sido mostrado en escenarios de todo el mundo.

.- Araceli Pereda (Santander, 1947).- Historiadora del arte, es presidenta de Hispania Nostra y ha participado en la redacción de la Ley de Patrimonio Histórico Español y en la de Fundaciones y de Mecenazgo.

.-Manuela Carrasco (Sevilla, 1958).- Bailaora nacida en una familia de artistas, es Premio Nacional de Baile «Pastora Imperio» y el Premio Internacional de Baile en San Remo en 1975.

.- Ezio Frigerio y Franca Squarciapino (medalla ex aequo).- Ezio Frigerio (Erba, Italia, 1930), escenógrafo, y Franca Squarciapino (Roma, 1940), figurinista, pareja en la vida real y en lo profesional, han trabajado para el teatro, la televisión y el cine.

.- Rosángeles Valls (Valencia).- Coreógrafa, directora, bailarina y docente, es una de las figuras más representativas de la danza española contemporánea.

.- Gerardo Vera (Miraflores de la Sierra, Madrid, 1947). Director de teatro y de cine, escenógrafo, figurinista y actor. Dirigió el Centro Dramático Nacional entre 2004 y 2011, tiene también el Premio Nacional de Teatro.

.- Félix Ibarrondo (Oñate, Guipúzcoa, 1943).- Compositor. Reside en París desde 1969. Ha compuesto piezas de cámara y para orquesta, así como obra vocal.

.- Pepe Habichuela (Granada, 1944).- Guitarrista flamenco de la familia de los Habichuela, es uno de los últimos representantes del flamenco que se fraguó en los años 60 y 70.

.- Ángel León (Jerez de la Frontera, Cádiz, 1977).- Cocinero propietario del restaurante A Poniente, en el Puerto de Santa María, considerado uno de los diez mejores del mundo e impulsor de la sostenibilidad en el sector.

Publication
El Adelantado Segovia

Date
29/12/2018

Format
Printed

EL ADELANTADO DE SEGOVIA

Los artistas podrán compatibilizar la jubilación con creación artística

Los creadores podrán cotizar en periodos inactivos • Penélope Cruz y Rubén Blades, entre los 21 galardonados por la Medalla de Oro al Mérito en las Bellas Artes de 2018

EUROPA PRESS / MADRID

El Consejo de Ministros aprobó ayer un Real Decreto-Ley con medidas de urgencia sobre la creación artística, como que puedan compatibilizar la pensión de jubilación con creación artística y cotizar en periodos inactivos, y que son reflejo de las recomendaciones del informe de la Subcomisión de Cultura para la elaboración del Estatuto del Artista, aprobado por unanimidad por el Congreso de los Diputados el pasado mes de septiembre.

Según informó el Gobierno, este Real Decreto-Ley fue aprobado a propuesta de los Ministerios de Cultura y Deporte, Hacienda, Trabajo, Migraciones y Seguridad Social, y tiene como objetivo "garantizar un adecuado desempeño de la actividad artística, sobre la base de la consideración de sus peculiaridades características que la hacen merecedora de un régimen fiscal, laboral y de la Seguridad Social que garantice su desarrollo adecuado, tal y como sucede respecto a otros sectores profesionales".

De este modo, las medidas que recoge el Real Decreto-Ley se centran en los tres principales problemas que los representantes de la cultura trasladaron a la Subcomisión del Congreso: la fiscalidad del sector; la protección laboral y de Seguridad Laboral; y la compatibilidad entre prestaciones por jubilación e ingresos por derechos de autor. "Es una reivindicación histórica para que tengan una situación digna", dijo el presidente del Gobierno, Pedro Sánchez, tras el Consejo de Ministros.

La actriz Penélope Cruz, una de los galardonadas por la Medalla de Oro al Mérito en las Bellas Artes. / EUROPA PRESS

FISCALIDAD En materia de fiscalidad, el Real Decreto Ley baja el Impuesto sobre Valor Añadido (IVA) del 21% al 10% aplicable a los servicios prestados por intérpretes, artistas, directores, técnicos que sean personas físicas, a los productores y organizadores de obras y espectáculos culturales. Se recupera de este modo, con efectos desde el 1 de enero de 2019, la aplicación del tipo reducido de IVA a estos servicios esenciales de la industria cultural, con el objetivo de fomentar la creación artística, el crecimiento de la industria cultural y la difusión y acceso a la cultura de los ciudadanos.

También se baja del 19% al 15% el tipo de retención e ingreso a cuenta del Impuesto sobre la Renta de las Personas Físicas (IRPF) aplicable a los rendimientos del capital mobiliario procedentes de la propiedad intelectual cuando el contribuyente no sea el autor. De esta forma se equipara este tipo de retención al que tienen los propios autores. Con esta iniciativa se beneficia, entre otros, a los herederos del artista, para que no les retengan más que al propio artista.

MEDALLAS DE ORO El Gobierno concedió la Medalla de Oro al Mérito en las Bellas Artes correspondiente al año 2018 a 21 personalidades y entidades del mundo de la Cultura, entre las que destaca Penélope Cruz, Rubén Blades o Pepe Habichuela, según informó el Ministerio de Cultura y Deporte.

Con este galardón se distingue a quienes destacaron en el campo de la creación artística y cultural o hayan prestado notorios servicios en el fomento, desarrollo o difusión del arte y la cultura o en la conservación del patrimonio artístico.

En concreto, las personalidades del mundo de la cultura galardonadas fueron la actriz Penélope Cruz; el cantante Rubén Blades; el director de teatro Lluís Pascual; el cantante Gilberto Gil; el fotógrafo Carlos Pérez Siquier; el cocinero Ángel León; el director y actor Gerardo Vera; la cantante Fátima Miranda; el guitarrista flamenco Pepe Habichuela; la presidenta de Hispania Nostra Aroceli Pereda; la coreógrafa, directora y bailarina Rosángeles Vello; la bailaora Manuela Carrasco; la pintora y grabadora Rosser Bez; la actriz Margarita Lozano; el escenógrafo Ezio Frigerio y la figurinista Franca Squarciapino (ex aequo); el compositor Félix Ibarrondo; el director de La Mar de Músicas Paco Martín (a título póstumo); y el artista de circo Toroll Peltrona.

Además, el Gobierno concedió la Medalla de Oro al Mérito en las Bellas Artes 2018 a tres instituciones: la Agrupación de Peñas del Carnaval de Cádiz, el Museo Vostell de Malpartida (Cáceres) y la Norman Foster Foundation.

.- Norman Foster Foundation.- Presidida por el arquitecto británico Norman Foster y con sede en Madrid, está dirigida hacia la arquitectura y el diseño.

.- Tortell Poltrona (Barcelona, 1955).- Artista de circo fundador del Circ Cric y el Centre de Recerca de les Arts del Circ, además de presidente de la ONG Payasos sin Fronteras.

.- Roser Bru.- Pintora y grabadora chilena, nacida en Barcelona en 1923. Sus obras están expuestas en los museos de todo el mundo, entre ellos el de arte Moderno de Nueva York y el de Brooklyn.

.- Fátima Miranda (Salamanca, 1952).- Investigadora de la voz, su lenguaje musical ha sido mostrado en escenarios de todo el mundo.

.- Araceli Pereda (Santander, 1947).- Historiadora del arte, es presidenta de Hispania Nostra y ha participado en la redacción de la Ley de Patrimonio Histórico Español y en la de Fundaciones y de Mecenazgo.

Manuela Carrasco (Sevilla, 1958).- Bailaora nacida en una familia de artistas, es Premio Nacional de Baile «Pastora Imperio» y el Premio Internacional de Baile en San Remo en 1975.

.- Ezio Frigerio y Franca Squarciapino (medalla ex aequo).- Ezio Frigerio (Erba, Italia, 1930), escenógrafo, y Franca Squarciapino (Roma, 1940), figurinista, pareja en la vida real y en lo profesional, han trabajado para

elmercuriodigital.es

Publication
elmercuriodigitalv

Date
28/12/2018

Format
Digital

El Gobierno concede las Medallas Bellas Artes 2018

elmercuriodigital.- diciembre 28, 2018

Pde La Mar de Músicas, Paco Martín, están entre las personas galardonadas.

A ellas se suman Carlos Pérez Siquier, Ángel León, Gerardo Vera, Fátima Miranda, Araceli Pereda, Rosángeles Valls, Manuela Carrasco, Roser Bru, Margarita Lozano, Ezio Frigerio, Franca Squarciapino, Féliz Ibarrondo y Tortell Poltrona.

Además, el Gobierno ha concedido la Medalla de Oro al Mérito en las Bellas Artes 2018 a tres instituciones: la Agrupación de Peñas del Carnaval de Cádiz, el Museo Vostell de Malpartida (Cáceres) y la Norman Foster Foundation.

Las Medallas de Oro al Mérito en las Bellas Artes se otorgan para distinguir a las personas y entidades que hayan destacado de modo eminente en el campo de la creación artística, prestando servicios señalados o fomentando notoriamente la enseñanza, el desarrollo y difusión del arte o la conservación del patrimonio artístico.

El Gobierno ha concedido la Medalla de Oro al Mérito en las Bellas Artes correspondiente al año 2018 a 21 personalidades y entidades del mundo de la Cultura, entre las que destaca Penélope Cruz, Rubén Blades o Pepe Habichuela, según ha informado el Ministerio de Cultura y Deporte.

Esta distinción ha sido aprobada en el Consejo de Ministros de este viernes 28 de diciembre a propuesta del ministro de Cultura y Deporte, José Guirao. Con este galardón se distingue a quienes han destacado en el campo de la creación artística y cultural o hayan prestado notorios servicios en el fomento, desarrollo o difusión del arte y la cultura o en la conservación del patrimonio artístico.

En concreto, las personalidades del mundo de la cultura galardonadas han sido la actriz Penélope Cruz; el cantante Rubén Blades; el director de teatro Lluís Pascual; el cantante Gilberto Gil; el fotógrafo Carlos Pérez Siquier; el cocinero Ángel León; el director y actor Gerardo Vera; la cantante Fátima Miranda; el guitarrista flamenco Pepe Habichuela; la presidenta de Hispania Nostra Araceli Pereda; la coreógrafa, directora y bailarina Rosángeles Valls; la bailaora Manuela Carrasco; la pintora y grabadora Roser Bru; la actriz Margarita Lozano; el escenógrafo Ezio Frigerio y la figurinista Franca Squarciapino (ex aequo); el compositor Féliz Ibarrondo; el director de La Mar de Músicas Paco Martín (a título póstumo); y el artista de circo Tortell Poltrona.

Además, el Gobierno ha concedido la Medalla de Oro al Mérito en las Bellas Artes 2018 a tres instituciones: la Agrupación de Peñas del Carnaval de Cádiz, el Museo Vostell de Malpartida (Cáceres) y la Norman Foster Foundation. En el próximo mes de febrero se entregarán en Córdoba las Medallas de Oro al Mérito en las Bellas Artes correspondiente a 2017.

Publication
Tenemos noticias

Date
28/12/2018

Format
Digital

Penélope Cruz, Gilberto Gil y Rubén Blades, Medallas españolas Bellas Artes

Madrid.- Penélope Cruz, Gilberto Gil y Rubén Blades son algunos de los galardonados con las Medallas de Oro al Mérito en las Bellas Artes 2018 que concedió hoy el Gobierno de España.

Las Medallas de Oro al Mérito en las Bellas Artes se otorgan para distinguir a las personas y entidades que hayan destacado de modo eminente en el campo de la creación artística, prestando servicios señalados o fomentando notoriamente la enseñanza, el desarrollo y difusión del arte o la conservación del patrimonio artístico.

Entre los galardonados hoy están las siguientes personas:

– Penélope Cruz (Madrid, 1974).- Una de las actrices españolas con mayor proyección internacional, ganadora de un Óscar a mejor actriz secundaria por "Vicky Cristina Barcelona" (2008) y dos Premios Goya del cine español.

– Gilberto Gil (Salvador de Bahía, 1942).- Cantante, guitarrista y compositor, posee dos Grammy y cuatro Grammy Latinos. Renovador de la música brasileña, fundó junto a Caetano Veloso el movimiento Tropicalia que fusionó la bossa nova, el jazz, la samba y la música tradicional brasileña con letras de fuerte contenido social, muy crítico con la política, por lo que ambos fueron reprimidos por el régimen militar entonces vigente en Brasil.

Es también un conocido activista político y fue ministro de Cultura de Brasil entre 2003 y 2008.

– Rubén Blades (Ciudad de Panamá, 1948).- Cantante, compositor, músico, actor, abogado y político, se le conoce como el "poeta de la salsa". Es autor de uno de los temas más conocidos de la música latinoamericana, "Pedro Navaja" y fue ministro de Turismo durante el mandato del presidente panameño, Martín Torrijos (2004-2009).

– Norman Foster Foundation.- Presidida por el arquitecto británico Norman Foster -Premio Pritzker 1999- y con sede en Madrid, está dirigida hacia la arquitectura y el diseño.

– Roser Bru.- Pintora y grabadora chilena, nacida en Barcelona en 1923. Sus obras están expuestas en los museos de todo el mundo, entre ellos el de arte Moderno de Nueva York y el de Brooklyn.

– Ángel León (Jerez de la Frontera, Cádiz, 1977).- Cocinero propietario del restaurante A Poniente, en el Puerto de Santa María, considerado uno de los diez mejores del mundo e impulsor de la sostenibilidad en el sector.

– Lluís Pasqual (Reus, 1951).- Director de teatro, fundó el Teatre Lliure en 1976 y en 1983 fue nombrado director del Centro Dramático Nacional de España. También ha dirigido el Teatro del Odeón de París y la Bienal de Teatro de Venecia.

– Agrupación de Peñas del Carnaval de Cádiz (sur).- El Carnaval de Cádiz, declarado Fiesta de Interés Turístico Internacional, se celebra anualmente con un concurso entre agrupaciones de toda Andalucía.

– Ezio Frigerio y Franca Squarciapino (medalla ex aequo).- Ezio Frigerio (Erba, Italia, 1930), escenógrafo, y Franca Squarciapino (Roma, 1940), figurinista, pareja en la vida real y en lo profesional, han trabajado para el teatro, la televisión y el cine.

– Félix Ibarrondo (Oñate, Guipúzcoa, 1943).- Compositor. Reside en París desde 1969. Ha compuesto piezas de cámara y para orquesta, así como obra vocal.

– Pepe Habichuela (Granada, 1944).- Guitarrista flamenco de la familia de los Habichuela, es uno de los últimos representantes del flamenco que se fraguó en los años 60 y 70. EFE

Madridpress.com

Publication
Madridpress

Date
28/12/2018

Format
Digital

Penélope Cruz, Rubén Blades o Pepe Habichuela, entre las 21 Medallas de Oro al Mérito en las Bellas Artes

El Gobierno ha concedido la Medalla de Oro al Mérito en las Bellas Artes correspondiente al año 2018 a 21 personalidades y entidades del mundo de la Cultura, entre las que destaca Penélope Cruz, Rubén Blades o Pepe Habichuela, según ha informado el Ministerio de Cultura y Deporte.

Esta distinción ha sido aprobada en el Consejo de Ministros de este viernes 28 de diciembre a propuesta del ministro de Cultura y Deporte, José Guirao.

Con este galardón se distingue a quienes han destacado en el campo de la creación artística y cultural o hayan prestado notorios servicios en el fomento, desarrollo o difusión del arte y la cultura o en la conservación del patrimonio artístico.

En concreto, las personalidades del mundo de la cultura galardonadas han sido la actriz Penélope Cruz; el cantante Rubén Blades; el director de teatro Lluís Pascual; el cantante Gilberto Gil; el fotógrafo Carlos Pérez Siquier; el cocinero Ángel León; el director y actor Gerardo Vera; la cantante Fátima Miranda; el guitarrista flamenco Pepe Habichuela; la presidenta de Hispania Nostra Araceli Pereda; la coreógrafa, directora y bailarina Rosángeles Valls; la bailaora Manuela Carrasco; la pintora y grabadora Roser Bru; la actriz Margarita Lozano; el escenógrafo Ezio Frigerio y la figurinista Franca Squarciapino (ex aequo); el compositor Féliz Ibarrondo; el director de La Mar de Músicas Paco Martín (a título póstumo); y el artista de circo Tortell Poltrona.

Además, el Gobierno ha concedido la Medalla de Oro al Mérito en las Bellas Artes 2018 a tres instituciones: la Agrupación de Peñas del Carnaval de Cádiz, el Museo Vostell de Malpartida (Cáceres) y la Norman Foster Foundation.

En el próximo mes de febrero se entregarán en Córdoba las Medallas de Oro al Mérito en las Bellas Artes correspondiente a 2017.
Imprimir

cultura21

Publication
cultura21

Date
28/12/2018

Format
Digital

El Ministeri atorga Medalles d'Or a Lluís Pasqual, Rosángeles Valls, Tortell Poltrona i Roser Bru

Redacció | Actualitzat el 28 Desembre 2018 a les 18:48

El Consell de Ministres ha aprovat la concessió de la Medalla d'Or al Mèrit en Belles Art de 2018 a 21 persones i grups, a proposta del Ministeri de Cultura. Entre els guardonats hi ha el director teatral Lluís Pasqual; la coreògrafa, ballarina i docent Rosángeles Valls; el pallasso Jaume Mateu 'Tortell Poltrona', i la pintora i gravadora Roser Bru.

Les Medalles d'Or al Mèrit en Belles Arts distingeixen persones i entitats que "han destacat en el camp de la creació artística i cultural o hagin prestat notoris serveis en el foment, el desenvolupament o la difusió de l'art i la cultura o en la conservació del patrimoni artístic".

Enguany també han estat premiats Penélope Cruz, Rubén Blades, Gilberto Gil, Carlos Pérez Siquier, Angel León, Gerardo Vera, Fátima Miranda, Pepe Habichuela, Araceli Pereda, Manuela Carrasco, Margarita Lozano, Ezio Frigerio i Franca Squarciapino, Félix Ibarrondo, Paco Martín Peñas, l'Agrupación de Peñas del Carnaval de Cádiz, el Museo Vostell i la Norman Foster Foundation.

Diari de Terrassa

Publication
DiariTerrasa

Date
28/12/2018

Format
Digital

Lluís Pasqual, Tortell Poltrona y Roser Bru, Medallas de Bellas Artes 2018

Lluís Pasqual, Tortell Poltrona y Roser Bru, Medallas de Bellas Artes 2018 Efe

Lluís Psqual, Tortell Poltrona y Roser Bru son algunos de los galardonados con las Medallas de Oro al Mérito en las Bellas Artes 2018 que ha acordado hoy conceder el Consejo de Ministros.

Las Medallas de Oro al Mérito en las Bellas Artes se otorgan para distinguir a las personas y entidades que hayan destacado de modo eminente en el campo de la creación artística, prestando servicios señalados o fomentando notoriamente la enseñanza, el desarrollo y difusión del arte o la conservación del patrimonio artístico.

Los galardonados hoy por el Consejo de Ministros son los siguientes:

.- Lluís Pasqual (Reus, 1951).- Director de teatro, fundó el Teatre Lliure en 1976 y en 1983 fue nombrado director del Centro Dramático Nacional de España. También ha dirigido el Teatro del Odeón de París y la Bienal de Teatro de Venecia.

.- Tortell Poltrona (Barcelona, 1955).- Artista de circo fundador del Circ Cric y el Centre de Recerca de les Arts del Circ, además de presidente de la ONG Payasos sin Fronteras.

.- Roser Bru.- Pintora y grabadora chilena, nacida en Barcelona en 1923. Sus obras están expuestas en los museos de todo el mundo, entre ellos el de arte Moderno de Nueva York y el de Brooklyn.

.- Carlos Pérez Siquier (Almería, 1930).- Fotógrafo, considerado pionero en el uso del color a escala internacional, fue galardonado con el Premio Nacional de Fotografía en 2003.

.- Penélope Cruz (Alcobendas, Madrid, 1974).- Una de las actrices españolas con mayor proyección internacional, ganadora de dos Premios Goya como mejor actriz protagonista y un Óscar a mejor actriz secundaria.

.- Paco Martín, (a título póstumo).- Gestor cultural fallecido en agosto de 2018. Dirigió el festival La Mar de Músicas desde su creación hace 24 años.

.- Gilberto Gil (Salvador de Bahía, 1942).- Cantante, guitarrista y compositor. Fue ministro de Cultura de Brasil y posee varios premios Grammy.

.- Rubén Blades (Ciudad de Panamá, 1948).- Cantante, compositor, músico, actor, abogado y político, se le conoce como el "poeta de la salsa".

.- Agrupación de Peñas del Carnaval de Cádiz.- El Carnaval de Cádiz, declarado Fiesta de Interés Turístico internacional, se celebra anualmente con un concurso entre agrupaciones de toda Andalucía.

.- Margarita Lozano (Tetuán, 1931). Actriz teatral y de cine con películas como "Viridiana" (Luis Buñuel), "Los farsantes" (Mario Camus) o "Los Tarantos".

.- Museo Vostell.- Situado en Malpartida (Cáceres) fue fundado en 1976 por el artista Wolf Vostell.

.- Norman Foster Foundation.- Presidida por el arquitecto británico Norman Foster y con sede en Madrid, está dirigida hacia la arquitectura y el diseño.

.- Fátima Miranda (Salamanca, 1952).- Investigadora de la voz, su lenguaje musical ha sido mostrado en escenarios de todo el mundo.

.- Araceli Pereda (Santander, 1947).- Historiadora del arte, es presidenta de Hispania Nostra y ha participado en la redacción de la Ley de Patrimonio Histórico Español y en la de Fundaciones y de Mecenazgo.

Manuela Carrasco (Sevilla, 1958).- Bailaora nacida en una familia de artistas, es Premio Nacional de Baile «Pastora Imperio» y el Premio Internacional de Baile en San Remo en 1975.

.- Ezio Frigerio y Franca Squarciapino (medalla ex aequo).- Ezio Frigerio (Erba, Italia, 1930), escenógrafo, y Franca Squarciapino (Roma, 1940), figurinista, pareja en la vida real y en lo profesional, han trabajado para el teatro, la televisión y el cine.

.- Rosángeles Valls (Valencia).- Coreógrafa, directora, bailarina y docente, es una de las figuras más representativas de la danza española contemporánea.

.- Gerardo Vera (Miraflores de la Sierra, Madrid, 1947). Director de teatro y de cine, escenógrafo, figurinista y actor. Dirigió el Centro Dramático Nacional entre 2004 y 2011, tiene también el Premio Nacional de Teatro.

.- Félix Ibarrondo (Oñate, Guipúzcoa, 1943).- Compositor. Reside en París desde 1969. Ha compuesto piezas de cámara y para orquesta, así como obra vocal.

.- Pepe Habichuela (Granada, 1944).- Guitarrista flamenco de la familia de los Habichuela, es uno de los últimos representantes del flamenco que se fraguó en los años 60 y 70.

.- Ángel León (Jerez de la Frontera, Cádiz, 1977).- Cocinero propietario del restaurante A Poniente, en el Puerto de Santa María, considerado uno de los diez mejores del mundo e impulsor de la sostenibilidad en el sector.

Diario de Sevilla

Publication
Diario de Sevilla

Date
28/12/2018

Format
Digital

Penélope Cruz obtiene la Medalla de Bellas Artes 2018

- Lluís Pasqual, Gilberto Gil, Pepe Habichuela, Rubén Blades o Carlos Pérez Siquier son otros de los galardonados con este reconocimiento que concede el Gobierno.

Penélope Cruz, Lluís Pasqual, Gilberto Gil, Pepe Habichuela, Rubén Blades, Carlos Pérez Siquier son algunos de los galardonados con las **Medallas de Oro al Mérito en las Bellas Artes 2018** que ha acordado este viernes conceder el Consejo de Ministros.

Las Medallas de Oro al Mérito en las Bellas Artes se otorgan para distinguir a las personas y entidades que hayan destacado de modo eminente en el campo de la creación artística, prestando servicios señalados o fomentando notoriamente la enseñanza, el desarrollo y difusión del arte o la conservación del patrimonio artístico.

Lista de galardonados

-**Carlos Pérez Siquier** (Almería, 1930). Fotógrafo, considerado pionero en el uso del color a escala internacional, fue galardonado con el Premio Nacional de Fotografía en 2003.

-**Penélope Cruz** (Alcobendas, Madrid, 1974). Una de las actrices españolas con mayor proyección internacional, ganadora de dos Premios Goya como mejor actriz protagonista y un Óscar a mejor actriz de reparto.

-**Lluís Pasqual** (Reus, 1951). Director de teatro, fundó el Teatre Lliure en 1976 y en 1983 fue nombrado director del Centro Dramático Nacional de España. También ha dirigido el Teatro del Odeón de París y la Bienal de Teatro de Venecia.

-**Paco Martín** (a título póstumo). Gestor cultural fallecido en agosto de 2018. Dirigió el festival La Mar de Músicas desde su creación hace 24 años.

-**Gilberto Gil** (Salvador de Bahía, 1942). Cantante, guitarrista y compositor. Fue ministro de Cultura de Brasil y posee varios premios Grammy.

-**Rubén Blades** (Ciudad de Panamá, 1948). Cantante, compositor, músico, actor, abogado y político, se le conoce como el poeta de la salsa.

-**Agrupación de Peñas del Carnaval de Cádiz.** El Carnaval de Cádiz, declarado Fiesta de interés Turístico internacional, se celebra anualmente con un concurso entre agrupaciones de toda Andalucía.

-**Margarita Lozano** (Tetuán, 1931). Actriz teatral y de cine con películas como *Viridiana* (Luis Buñuel), *Los farsantes* (Mario Camus) o *Los Tarantos*.

-**Museo Vostell**. Situado en Malpartida (Cáceres) fue fundado en 1976 por el artista Wolf Vostell.

-**Norman Foster Foundation.** Presidida por el arquitecto británico Norman Foster y con sede en Madrid, está dirigida hacia la arquitectura y el diseño.

-**Tortell Poltrona** (Barcelona, 1955). Artista de circo fundador del Circ Cric y el Centre de Recerca de les Arts del Circ, además de presidente de la ONG Payasos sin Fronteras.

-**Roser Bru**. Pintora y grabadora chilena, nacida en Barcelona en 1923. Sus obras están expuestas en los museos de todo el mundo, entre ellos el de arte Moderno de Nueva York y el de Brooklyn.

-**Fátima Miranda** (Salamanca, 1952). Investigadora de la voz, su lenguaje musical ha sido mostrado en escenarios de todo el mundo.

-**Araceli Pereda** (Santander, 1947).- Historiadora del arte, es presidenta de Hispania Nostra y ha participado en la redacción de la Ley de Patrimonio Histórico Español y en la de Fundaciones y de Mecenazgo.

-**Manuela Carrasco** (Sevilla, 1958). Bailaora nacida en una familia de artistas, es Premio Nacional de Baile Pastora Imperio y el Premio Internacional de Baile en San Remo en 1975.

-**Ezio Frigerio y Franca Squarciapino** (medalla ex aequo). Ezio Frigerio (Erba, Italia, 1930), escenógrafo, y Franca Squarciapino (Roma, 1940), figurinista, pareja en la vida real y en lo profesional, han trabajado para el teatro, la televisión y el cine.

-**Rosángeles Valls** (Valencia). Coreógrafa, directora, bailarina y docente, es una de las figuras más representativas de la danza española contemporánea.

-**Gerardo Vera** (Miraflores de la Sierra, Madrid, 1947). Director de teatro y de cine, escenógrafo, figurinista y actor. Dirigió el Centro Dramático Nacional entre 2004 y 2011, tiene también el Premio Nacional de Teatro.

-**Félix Ibarrondo** (Oñate, Guipúzcoa, 1943). Compositor. Reside en París desde 1969. Ha compuesto piezas de cámara y para orquesta, así como obra vocal.

-**Pepe Habichuela** (Granada, 1944). Guitarrista flamenco de la familia de los Habichuela, es uno de los últimos representantes del flamenco que se fraguó en los años 60 y 70.

-**Ángel León** (Jerez de la Frontera, Cádiz, 1977). Cocinero propietario del restaurante A Poniente, en el Puerto de Santa María, considerado uno de los diez mejores del

DIARI LA VEU

Publication
Diario de Sevilla

Date
28/12/2018

Format
Digital

La coreògrafa Rosángeles Valls, medalla d'or de les Belles Arts 2018

El guardó concedit pel Consell de Ministres distingeix altres artistes, com ara l'actriu Penélope Cruz, el dramaturg Lluís Pasqual i el cantant brasiler Gilberto Gil

Divendres, 28 de desembre de 2018 16:45h

La coreògrafa valenciana va rebre, junt amb el seu germà, Édison Valls, la Medalla d'Honor del Consell València de Cultura en 2017. © DANIEL GARCIA-SALA

EFE / València

La coreògrafa, directora, ballarina i docent valenciana Rosángeles Valls és, al costat d'altres noms com Penélope Cruz, Lluís Pasqual i Gilberto Gil, una de les guardonades amb les Medalles d'Or al Mèrit en les Belles Arts 2018 que ha acordat aquest divendres concedir el Consell de Ministres.

Les Medalles d'Or al Mèrit en les Belles Arts s'atorguen per a distingir les persones i entitats que hagen destacat de manera eminent en el camp de la creació artística prestant serveis assenyalats o fomentant notòriament l'ensenyament; el desenvolupament i difusió de l'art, i la conservació del patrimoni artístic. Així, el Consell de Ministres ha aprovat distingir la coreògrafa i cofundadora d'Ananda Dansa, Rosángeles Valls; el fotògraf Carlos Pérez Siquier; l'actriu Penélope Cruz; el director de teatre Lluís Pasqual; el gestor cultural Paco Martín, a títol pòstum; el cantant brasiler Gilberto Gil; el cantant panameny Rubén Blades; l'Agrupació de Penyes del Carnestoltes de Cadis; l'actriu Margarita Lozano; el Museu Vostell; la Fundació Norman Foster; l'artista de circ Tortell Poltrona; la pintora Roser Bru; la investigadora de la veu Fátima Miranda; la historiadora de l'art Araceli Pereda; la balladora Manuela Carrasco; els escenògrafs i figurista italians Ezio Frigerio i Franca Squarciapino; el director de teatre Gerardo Vera; el compositor Féliz Ibarrondo; el guirarrista flamenc Pepe Habichuela, i el cuiner Ángel León.

Periódico de Extremadura

Publication
Periódico de Extremadura

Date
28/12/2018

Format
Digital

El Museo Vostell de Malpartida de Cáceres, Medalla de Oro al Mérito en las Bellas Artes 2018 en Extremadura

Publicado en Extremadura por Europa Press - Extremadura On diciembre 28, 2018

El Gobierno ha concedido al Museo Vostell de Malpartida de Cáceres la Medalla de Oro al Mérito en las Bellas Artes 2018 junto a otras dos instituciones, la Agrupación de Peñas del Carnaval de Cádiz y la Norman Foster Foundation.

Publication
Gente
en Sevilla

Date
28/12/2018

Format
Digital

Gente en Sevilla

Pepe Habichuela, Manuela Carrasco y Ángel León, entre las Medallas de Oro al Mérito en las Bellas Artes de 2018

El Gobierno ha concedido la Medalla de Oro al Mérito en las Bellas Artes correspondiente al año 2018 a 21 personalidades y entidades del mundo de la cultura, entre las que se encuentran, como referentes andaluces, el guitarrista granadino Pepe Habichuela, la bailaora Manuela Carrasco, el cocinero Ángel León --ambos de Sevilla--, el fotógrafo almeriense Carlos Pérez Siquier o, a nivel de instituciones, la Agrupación de Peñas del Carnaval de Cádiz.

28/12/2018 - 14:42

SEVILLA/MADRID, 28 (EUROPA PRESS)

El Gobierno ha concedido la Medalla de Oro al Mérito en las Bellas Artes correspondiente al año 2018 a 21 personalidades y entidades del mundo de la cultura, entre las que se encuentran, como referentes andaluces, el guitarrista granadino Pepe Habichuela, la bailaora Manuela Carrasco, el cocinero Ángel León --ambos de Sevilla--, el fotógrafo almeriense Carlos Pérez Siquier o, a nivel de instituciones, la Agrupación de Peñas del Carnaval de Cádiz.

Así lo ha informado el Ministerio de Cultura y Deporte, que en el próximo mes de enero entregará en Córdoba las Medallas de Oro al Mérito en las Bellas Artes correspondiente a 2017.

Esta distinción ha sido aprobada en el Consejo de Ministros de este viernes 28 de diciembre a propuesta del ministro de Cultura y Deporte, José Guirao. Con este galardón se distingue a quienes han destacado en el campo de la creación artística y cultural o hayan prestado notorios servicios en el fomento, desarrollo o difusión del arte y la cultura o en la conservación del patrimonio artístico.

En concreto, las personalidades del mundo de la cultura galardonadas han sido la actriz Penélope Cruz; el cantante Rubén Blades; el director de teatro Lluís Pascual; el cantante Gilberto Gil; el fotógrafo Carlos Pérez Siquier; el cocinero Ángel León; el director y actor Gerardo Vera; la cantante Fátima Miranda; el guitarrista flamenco Pepe Habichuela; la presidenta de Hispania Nostra Araceli Pereda; la coreógrafa, directora y bailarina Rosángeles Valls; la bailaora Manuela Carrasco; la pintora y grabadora Roser Bru; la actriz Margarita Lozano; el escenógrafo Ezio Frigerio y la figurinista Franca Squarciapino (ex aequo); el compositor Félix Ibarrondo; el director de La Mar de Músicas Paco Martín (a título póstumo); y el artista de circo Tortell Poltrona.

Además, el Gobierno ha concedido la Medalla de Oro al Mérito en las Bellas Artes 2018 a tres instituciones: la Agrupación de Peñas del Carnaval de Cádiz, el Museo Vostell de Malpartida (Cáceres) y la Norman Foster Foundation.

Publication
Eleconomista

Date
28/12/2018

Format
Digital

EcoDiario.es

Lluís Pasqual, Tortell Poltrona y Roser Bru, Medallas de Bellas Artes 2018

ENLACES RELACIONADOS

+ Socorristas indonesios al rescate de tortugas tras el tsunami (28/12)

Madrid, 28 dic (EFE).- Lluís Pasqual, Tortell Poltrona y Roser Bru son algunos de los galardonados con las Medallas de Oro al Mérito en las Bellas Artes 2018 que ha acordado hoy conceder el Consejo de Ministros.

Las Medallas de Oro al Mérito en las Bellas Artes se otorgan para distinguir a las personas y entidades que hayan destacado de modo eminente en el campo de la creación artística, prestando servicios señalados o fomentando notoriamente la enseñanza, el desarrollo y difusión del arte o la conservación del patrimonio artístico.

Los galardonados hoy por el Consejo de Ministros son los siguientes:

.- Lluís Pasqual (Reus, 1951) - Director de teatro, fundó el Teatre Lliure en 1976 y en 1983 fue nombrado director del Centro Dramático Nacional de España. También ha dirigido el Teatro del Odeón de París y la Bienal de Teatro de Venecia.

.- Tortell Poltrona (Barcelona, 1955).- Artista de circo fundador del Circ Cric y el Centre de Recerca de les Arts del Circ, además de presidente de la ONG Payasos sin Fronteras.

.- Roser Bru.- Pintora y grabadora chilena, nacida en Barcelona en 1923. Sus obras están expuestas en los museos de todo el mundo, entre ellos el de arte Moderno de Nueva York y el de Brooklyn.

.- Carlos Pérez Siquier (Almería, 1930).- Fotógrafo, considerado pionero en el uso del color a escala internacional, fue galardonado con el Premio Nacional de Fotografía en 2003.

.- Penélope Cruz (Alcobendas, Madrid, 1974).- Una de las actrices españolas con mayor proyección internacional, ganadora de dos Premios Goya como mejor actriz protagonista y un Óscar a mejor actriz secundaria.

.- Paco Martín, (a título póstumo).- Gestor cultural fallecido en agosto de 2018. Dirigió el festival La Mar de Músicas desde su creación hace 24 años.

.- Gilberto Gil (Salvador de Bahía, 1942).- Cantante, guitarrista y compositor. Fue ministro de Cultura de Brasil y posee varios premios Grammy.

.- Rubén Blades (Ciudad de Panamá, 1948).- Cantante, compositor, músico, actor, abogado y político, se le conoce como el "poeta de la salsa".

.- Agrupación de Peñas del Carnaval de Cádiz.- El Carnaval de Cádiz, declarado Fiesta de interés Turístico internacional, se celebra anualmente con un concurso entre agrupaciones de toda Andalucía.

.- Margarita Lozano (Tetuán, 1931). Actriz teatral y de cine con películas como "Viridiana" (Luis Buñuel), "Los farsantes" (Mario Camus) o "Los Tarantos".

.- Museo Vostell.- Situado en Malpartida (Cáceres) fue fundado en 1976 por el artista Wolf Vostell.

.- Norman Foster Foundation.- Presidida por el arquitecto británico Norman Foster y con sede en Madrid, está dirigida hacia la arquitectura y el diseño.

.- Fátima Miranda (Salamanca, 1952).- Investigadora de la voz, su lenguaje musical ha sido mostrado en escenarios de todo el mundo.

.- Araceli Pereda (Santander, 1947).- Historiadora del arte, es presidenta de Hispania Nostra y ha participado en la redacción de la Ley de Patrimonio Histórico Español y en la de Fundaciones y de Mecenazgo.

Manuela Carrasco (Sevilla, 1958).- Bailaora nacida en una familia de artistas, es Premio Nacional de Baile «Pastora Imperio» y el Premio Internacional de Baile en San Remo en 1975.

.- Ezio Frigerio y Franca Squarciapino (medalla ex aequo).- Ezio Frigerio (Erba, Italia, 1930), escenógrafo, y Franca Squarciapino (Roma, 1940), figurinista, pareja en la vida real y en lo profesional, han trabajado para el teatro, la televisión y el cine.

.- Rosángeles Valls (Valencia).- Coreógrafa, directora, bailarina y docente, es una de las figuras más representativas de la danza española contemporánea.

.- Gerardo Vera (Miraflores de la Sierra, Madrid, 1947). Director de teatro y de cine, escenógrafo, figurinista y actor. Dirigió el Centro Dramático Nacional entre 2004 y 2011, tiene también el Premio Nacional de Teatro.

.- Félix Ibarrondo (Oñate, Guipúzcoa, 1943) - Compositor. Reside en París desde 1969. Ha compuesto piezas de cámara y para orquesta, así como obra vocal.

.- Pepe Habichuela (Granada, 1944).- Guitarrista flamenco de la familia de los Habichuela, es uno de los últimos representantes del flamenco que se fraguó en los años 60 y 70.

.- Ángel León (Jerez de la Frontera, Cádiz, 1977).- Cocinero propietario del restaurante A Poniente, en el Puerto de Santa María, considerado uno de los diez mejores del mundo e impulsor de la sostenibilidad en el sector.

Cine&Tele

Publication
Cine&Tele

Date
31/12/2018

Format
Digital

Las actrices Penélope Cuz y Margarita Lozano entre las Medallas de Oro al Mérito en las Bellas Artes

31 diciembre 2018

Además de las mencionadas, recibirán el próximo febrero esta distinción, entre otros, el director de teatro y cine, escenógrafo, figurinista y actor Gerardo Vera; el cantante, compositor y actor Rubén Blades; mientras que el escenógrafo Ezio Frigerio y el figurinista Franca Squarciapino recibirán sendas medallas ex aequo.

El Consejo de Ministros del pasado 28 de diciembre, a propuesta del ministro de Cultura y Deporte, aprobó la concesión de las **Medallas de Oro al Mérito en las Bellas Artes correspondiente al año 2018 a 21 personalidades y entidades del mundo de la Cultura**. Con este galardón se distingue a quienes han destacado en el campo de la creación artística y cultural o hayan prestado notorios servicios en el fomento, desarrollo o difusión del arte y la cultura o en la conservación del patrimonio artístico.

La actriz **Penélope Cruz,** ha desarrollado su carrera tanto en España y otros países europeos como en Estados Unidos. Se trata de una de las actrices españolas con mayor proyección internacional. Tras diversos trabajos en cine y televisión, en 1992 rodó con Bigas Luna *Jamón Jamón* y con Fernando Trueba *Belle Époque*, que ganó el Óscar a la mejor película de habla no inglesa en 1993. En 1997 rodó *Carne Trémula* con Pedro Almodóvar y protagonizó *Abre los ojos*, dirigida por Alejandro Amenábar. Un año más tarde rodó *La niña de tus ojos*, de nuevo con Fernando Trueba, lo que le valió el Premio Goya como mejor actriz protagonista. Su siguiente colaboración con Pedro Almodóvar fue en el largometraje *Volver* (2006), película por la que ganó su segundo Goya como actriz protagonista y el premio a la mejor interpretación femenina en el Festival de Cannes del mismo año, compartido con el resto de actrices del filme. En 2007 protagonizó la película del director estadounidense Woody Allen *Vicky Cristina Barcelona*, con la que consiguió un Oscar como mejor actriz secundaria. Por este papel, además, ganó un nuevo Goya, en la categoría de mejor actriz de reparto. En 2018 ha protagonizado *Todos lo Saben*, del director Asghar Farhadi. La Academia del Cine Francés le ha concedido este mismo año el César de Honor a toda su carrera.

Gerardo Vera, director de teatro y cine, escenógrafo, figurinista y actor; dirigió el Centro Dramático Nacional entre 2004 y 2011, donde puso en escena *Divinas palabras* o *Un enemigo del pueblo*. Tras dejar el CDN dirigió, entre otros, a Núria Espert en *La loba*, Amparo Baró en *Osage* o Concha Velasco en *Reina Juana*. Entre sus premios se encuentran el de Premio Goya al mejor diseño de vestuario por *El amor brujo* y el Premio Goya a la mejor dirección artística por *La niña de tus ojos*. En 1988 obtuvo el Premio Nacional de Teatro.

Margarita Lozano pasó su infancia en Murcia hasta que a los 19 años se trasladó a Madrid, donde fue dirigida con Miguel Narros en obras como *Fedra*, *Las tres hermanas*, *La señorita Julia*, *La dama duende* o *Largo viaje hacia la noche*. En el cine destacó su participación en *Viridiana* (Luis Buñuel), Los farsantes (Mario Camus), Los Tarantos (Francisco Rovira-Beleta), *La mitad del cielo* (Manuel Gutiérrez Aragón), *Lorca, muerte de un poeta* (Juan Antonio Bardem) u *Octavia* (Basilio Martín Patino). Desde mitad de los años sesenta desarrolló gran parte de su carrera en Italia, en películas como *Por un puñado de dólares* (Sergio Leone), *Porcile* (Pier Paolo Pasolini), *Good Morning, Babilonia* (Vittorio y Paolo Taviani) o *La messa é finita* (Nanni Moretti).

Ezio Frigerio, escenógrafo, y **Franca Squarciapino**, figurinista, pareja en la vida real y en lo profesional, han trabajado para el teatro, la televisión y el cine. En 1991 ganaron sendos premios Oscar por su trabajo en la película *Cyrano de Bergerac*, de Jean-Paul Rappaneau: Frigerio en dirección de arte y Squarciapino en diseño de vestuario. Franca Squarciapina ha trabajado como diseñadora de vestuario para Bigas Luna. Su trabajo en *La camarera del Titanic* (1997) le valió un Goya, premio al que también estuvo nominada por *Volaverunt*. Además tiene un premio BAFTA de la Academia Europea, tres Nastri d'argento y ha sido nominada cuatro veces a los César (de los que ha ganado uno).

Por su parte, Ezio Frigerio es arquitecto de formación y se inició en el mundo de la escena con el director italiano Giorgio Strehler, con quien preparó los montajes de *Casa de muñecas* y *La ópera de cuatro cuartos* en el Piccolo Teatro de Milán. Ha trabajado en muchos montajes de ópera, tanto en escena como en adaptaciones para la televisión. Es el diseñador de la tumba de Rudolf Nureyev. En la primavera de 2018 el Teatro de la Zarzuela, en colaboración con el Museo Thyssen, presentó la exposición *Ezio Frigerio y Franca Squarciapino. Una vida juntos sobre el escenario*, coincidiendo con el estreno de *La tabernera del puerto*, de Pablo Sorozábal, en un montaje en el que trabajaron ambos.

El cantante, compositor y actor **Rubén Blades** ha desarrollado gran parte de su carrera artística en la ciudad de Nueva York. Sus discos más celebrados los grabó junto a Willie Colón para el sello discográfico Fania Records. Su estilo ha sido calificado como "salsa intelectual" y en muchos países se le conoce como el "poeta de la salsa". Sus canciones han alcanzado gran popularidad y es considerado uno de los cantautores más exitosos y prolíficos de Latinoamérica. Desde los años setenta hasta la actualidad ha grabado más de veinte álbumes, entre los que destacan *Siembra* (1978) *Maestra Vida* (1980) *Canciones del Solar de los Aburridos* (1981) *Buscando América* (1984) o *Escenas* (1985). Ha participado como invitado en más de 15 grabaciones con artistas de distintos géneros y tendencias. También ha participado como actor en diversas producciones. En reconocimiento de su labor ha recibido trece premios Grammy.

Asimismo, el próximo febrero recibirán sendas medallas el director de teatro **Lluís Pascal**; el cantante, guitarrista y compositor **Gilberto Passos Gil "Gilberto Gil"**; el fotógrafo **Carlos Pérez Siquier**; el cocinero **Angel León**, la cantante **Fátima Miranda**, el guitarrista flamenco **José Antonio Carmona "Pepe Habichuela"**, **Araceli Pereda** (historiadora del Arte y Presidenta de Hispania Nostra), **Rosángeles Valls** (coreógrafa, directora, bailarina y docente), **Manuela Carrasco** (bailaora), **Roser Bru** (pintora y grabadora), el compositor **Félix Ibarrondo**, **Paco Martín Peñas** (gestor cultural y creador y director de La Mar de Músicas, concedida a título póstumo), **Jaume Mateu "Tortell Poltrona"** (artista de circo), la **agrupación de Peñas del Carnaval de Cádiz**, el **Museo Vostell** y la **Norman Foster Foundation**.

Llave en Mano

Publication
Llave en Mano

Date
28/12/2018

Format
Digital

Lluís Pasqual, Tortell Poltrona y Roser Bru, Medallas de Bellas Artes 2018

Madrid, 28 dic (EFE).- Lluís Psqual, Tortell Polrona y Roser Bru son algunos de los galardonados con las Medallas de Oro al Mérito en las Bellas Artes 2018 que ha acordado hoy conceder el Consejo de Ministros.

Madrid, 28 dic (EFE).- Lluís Psqual, Tortell Polrona y Roser Bru son algunos de los galardonados con las Medallas de Oro al Mérito en las Bellas Artes 2018 que ha acordado hoy conceder el Consejo de Ministros.

Las Medallas de Oro al Mérito en las Bellas Artes se otorgan para distinguir a las personas y entidade que hayan destacado de modo eminente en el campo de la creación artística, prestando servicios señalados o fomentando notoriamente la enseñanza, el desarrollo y difusión del arte o la conservación del patrimonio artístico.

Los galardonados hoy por el Consejo de Ministros son los siguientes:

.- Lluís Pasqual (Reus, 1951).- Director de teatro, fundo el Teatre Lliure en 1976 y en 1983 fue nombrad director del Centro Dramático Nacional de España. También ha dirigido el Teatro del Odeón de París y la Bienal de Teatro de Venecia.

.- Tortell Poltrona (Barcelona, 1955).- Artista de circo fundador del Circ Cric y el Centre de Recerca de les Arts del Circ, además de presidente de la ONG Payasos sin Fronteras.

.- Roser Bru.- Pintora y grabadora chilena, nacida en Barcelona en 1923. Sus obras están expuestas e los museos de todo el mundo, entre ellos el de arte Moderno de Nueva York y el de Brooklyn.

.- Carlos Pérez Siquier (Almería, 1930).- Fotógrafo, considerado pionero en el uso del color a escala internacional, fue galardonado con el Premio Nacional de Fotografía en 2003.

.- Penélope Cruz (Alcobendas, Madrid, 1974).- Una de las actrices españolas con mayor proyección internacional, ganadora de dos Premios Goya como mejor actriz protagonista y un Oscar a mejor actriz secundaria.

.- Paco Martín, (a título póstumo).- Gestor cultural fallecido en agosto de 2018. Dirigió el festival La Ma de Músicas desde su creación hace 24 años.

.- Gilberto Gil (Salvador de Bahía, 1942).- Cantante, guitarrista y compositor. Fue ministro de Cultura d Brasil y posee varios premios Grammy.

.- Rubén Blades (Ciudad de Panamá, 1948).- Cantante, compositor, músico, actor, abogado y político, se le conoce como el "poeta de la salsa".

.- Agrupación de Peñas del Carnaval de Cádiz.- El Carnaval de Cádiz, declarado Fiesta de Interés Turístico Internacional, se celebra anualmente con un concurso entre agrupaciones de toda Andalucía.

.- Margarita Lozano (Tetuán, 1931). Actriz teatral y de cine con películas como "Viridiana" (Luis Buñuel) "Los farsantes" (Mario Camus) o "Los Tarantos".

.- Museo Vostell.- Situado en Malpartida (Cáceres) fue fundado en 1976 por el artista Wolf Vostell.

.- Norman Foster Foundation.- Presidida por el arquitecto británico Norman Foster y con sede en Madrid, está dirigida hacia la arquitectura y el diseño.

.- Fátima Miranda (Salamanca, 1952).- Investigadora de la voz, su lenguaje musical ha sido mostrado en escenarios de todo el mundo.

.- Araceli Pereda (Santander, 1947).- Historiadora del arte, es presidenta de Hispania Nostra y ha participado en la redacción de la Ley de Patrimonio Histórico Español y en la de Fundaciones y de Mecenazgo.

Manuela Carrasco (Sevilla, 1958).- Bailaora nacida en una familia de artistas, es Premio Nacional de Baile «Pastora Imperio» y el Premio Internacional de Baile en San Remo en 1975.

.- Ezio Frigerio y Franca Squarciapino (medalla ex aequo).- Ezio Frigerio (Erba, Italia, 1930), escenógrafo, y Franca Squarciapino (Roma, 1940), figurinista, pareja en la vida real y en lo profesional, han trabajado para el teatro, la televisión y el cine.

.- Rosángeles Valls (Valencia).- Coreógrafa, directora, bailarina y docente, es una de las figuras más representativas de la danza española contemporánea.

.- Gerardo Vera (Miraflores de la Sierra, Madrid, 1947). Director de teatro y de cine, escenógrafo, figurinista y actor. Dirigió el Centro Dramático Nacional entre 2004 y 2011, tiene también el Premio Nacional de Teatro.

.- Félix Ibarrondo (Oñate, Guipúzcoa, 1943).- Compositor. Reside en París desde 1969. Ha compuesto piezas de cámara y para orquesta, así como obra vocal.

.- Pepe Habichuela (Granada, 1944).- Guitarrista flamenco de la familia de los Habichuela, es uno de los últimos representantes del flamenco que se fraguó en los años 60 y 70.

.- Ángel León (Jerez de la Frontera, Cádiz, 1977).- Cocinero propietario del restaurante A Poniente, en el Puerto de Santa María, considerado uno de los diez mejores del mundo e impulsor de la sostenibilidad en el sector.

Taurologia.com

Publication
Taurologia

Date
28/12/2018

Format
Digital

Las 26 medallas de las Bellas Artes concedidas a personalidades taurinas

Victorino Martín, Medalla de las Bellas Artes en 2013

La decisión del ministro de Cultura, José Guirao, de no continuar la tradición de incluir a una personalidad destacada del mundo del toro entre los condecorados con la Medalla de Oro de las Bellas Artes, ha generado un malestar grande entre profesionales y aficionados. Se rompe así una larga serie de 26 condecoraciones, que hasta ahora no se había interrumpido más que en 2011, cuando a finales del mes de diciembre se produjo el relevo del Gobierno de Rodríguez Zapatero por el presidido por Mariano Rajoy.

Actualizado 30 diciembre 2018

Redacción

Un total de 26 profesionales ligados al mundo del toro, la gran mayoría de ellos matadores de toros, han sido galardonados con la Medalla de Oro de las Bellas Artes, desde que en 1996 se modificó la normativa de estas distinciones. El primero que la recibió fue Antonio Ordóñez, en 1996; el último, Dámaso González, en 2017.

De estas medallas 9 fueron concedidas por gobiernos socialistas, todos ellos presididos por José Luis Rodríguez Zapatero, y las 17 restantes por Ejecutivos del PP: 11 en la etapa de José María Aznar y 6 en la de Mariano Rajoy.

1996: Antonio Ordoñez
1997: Santiago Martín, "El Viti"
1997: Curro Romero
1998: Miguel Báez Espuny, "Litri"
1998: Pepe Luis Vázquez
1999: Álvaro Domecq y Díez
2000: Antonio Chenel, "Antoñete"
2001: Rafael de Paula
2002: Manolo Vázquez
2003: Ángel Luis Bienvenida
2003: Juan A. Ruiz, "Espartaco"
2004: Paco Camino
2005: José María Manzanares
2006: Enrique Ponce
2006: Manuel Molés
2007: José Tomás
2008: Francisco Rivera Ordóñez
2009: Luis Francisco Esplá
2010: José Miguel Arroyo "Joselito"
2010: Pepín Martín Vázquez, a título póstumo.
2012: Ángel Peralta
2013: Victorino Martín Andrés
2014: Manuel Benítez "El Cordobés"
2015: Pablo Hermoso de Mendoza
2016: Julián López "El Juli"
2017: Dámaso González, a título póstumo

Como se recordará todas estas concesiones se recibieron con satisfacción en el mundo del toro. Tan sólo en una ocasión, en el año 2008, se produjo una reacción un tanto extemporánea cuando Paco Camino y José Tomás anunciaron que devolverían sus condecoraciones como señal de protesta por habérsela concedido a Francisco Rivera Ordóñez. En aquel año Cesar Antonio Molina era ministro de Cultura; había sucedido en este cargo a la hoy Vicepresidenta del Gobierno, Carmen Calvo.

Los años de ausencia

Se producen, pues, dos años en los que no se concedió esta distinción a ninguna personalidad del mundo del toro. La primera, en 2011, cuando dirigía el Ministerio de Educación, Cultura y Deportes José Ignacio Wert; la segunda, la actual de 2018, con José Guirao en la cartera de Cultura y Deportes.

Pero la no concesión de 2011 requiere de algunas explicaciones. El Gobierno de Mariano Rajoy había tomado posesión el 21 de diciembre, la orden ministerial con las medallas de las Bellas Artes se aprobó tan solo cinco días después. Quiere ello decir que los expedientes correspondientes para la concesión venía elaborados por el equipo ministerial de Rodríguez Zapatero; de hecho, el Secretario de Estado de Cultura, que debía ser responsable de estos expedientes, fue nombrado por el Gobierno Rajoy el mismo día que se aprobó el decreto correspondiente. Por la misma razón, el informe preceptivo del "Consejo Asesor de la Medalla al Mérito en las Bellas Artes" de haberse emitido, lo sería por el Consejo Asesor nombrado por Ángeles González Sinde, ministra socialista de Cultura hasta la llegada del PP.

Para enmendar esa ausencia, en febrero el ministerio que ya dirigía José I. Wert llevó al Consejo de Ministro la concesión de esta condecoración a Ángel Peralta. En aquella reunión se aprobó también la misma concesión al músico y escritor catalán Josep Soler I Sardà, quien la rechazó ruidosamente por razones de orden político. Fueron las dos únicas condecoraciones de esta naturaleza que el Gobierno aprobó en aquel año

El origen de la Medalla

La "Medalla al Mérito en las Bellas Artes" fue creada en diciembre de 1969 por el entonces ministro de Educación y Ciencia, José Luis Villar Palasí. Contemplaba el decreto que tendría tres categorías: de oro, de plata y de bronce.

Por un decretos posteriores se modificaron algunos aspectos. Y así, en el que propuso Pío Cabanillas en 1979, se estipulaba la composición del Jurado, definiéndose que la condecoración "*se otorgará para distinguir a las personas y Entidades que hayan destacado de modo eminente en el campo de la creación artística y cultural o hayan prestado notorios servicios en el fomento, desarrollo o difusión del arte y la cultura o en la conservación del Patrimonio Artístico*".

Finalmente, a partir de diciembre de 1996 se suprime la concesión de distintas categorías de esta Medalla, para dejar exclusivamente la de oro. Fue precisamente a raíz de este año cuando comienza la relación de concesiones a personalidades taurinas, que inauguró la figura inmensa de Antonio Ordóñez.

Los premiados en 2018

Sin desmerecer a nadie, cuando se lee la relación de premiados de 2018 no se entiende como en esta lista no cabía una figura del toreo. Sin pensarlo mucho, a cualquier aficionado se le ocurre media docena de nombres con méritos más que sobrados para recibir la medalla. Como se sabe, en el año que se ha dejado fuera al mundo del toro, los premiados han sido la actriz Penélope Cruz; el cantante Rubén Blades; el director de teatro Lluís Pascual; el cantante Gilberto Gil; el fotógrafo Carlos Pérez Siquier; el cocinero Ángel León; el director y actor Gerardo Vera; la cantante Fátima Miranda; el guitarrista flamenco Pepe Habichuela; la presidenta de Hispania Nostra Araceli Pereda; la coreógrafa, directora y bailarina Rosángeles Valls; la bailaora Manuela Carrasco; la pintora y grabadora Roser Bru; la actriz Margarita Lozano; el escenógrafo Ezio Frigerio y la figurinista Franca Squarciapino (ex aequo); el compositor Féliz Ibarrondo; el director de La Mar de Músicas Paco Martín (a título póstumo); y el artista de circo Tortell Poltrona.

Además, el Gobierno ha concedido la Medalla de Oro al Mérito en las Bellas Artes 2018 a tres instituciones: la Agrupación de Peñas del Carnaval de Cádiz, el Museo Vostell de Malpartida (Cáceres) y la Norman Foster Foundation.